Naoki Yokouchi

CYBORG kuroChan

1

Scan by reimmstein
www.scandd1.com

PiKa EDITION

CYBORG kuroChan

Naoki Yokouchi

1

PiKa EDITION
www.pika.fr

Sens de lecture Japonais

5082896
9 782845 992979

Naoki Yokouchi

De vous à moi ! Ceci est mon premier livre depuis que je suis devenu mangaka ! J'y ai mis toute mon énergie et j'espère que vous aimerez autant que moi ce brave Kurochan.

Un esprit chevaleresque et un cœur gros comme ça dans un corps de cyborg invulnérable, équipé d'un armement de haute technologie : voici Kurochan, le chat le plus fort du monde ! Appelle-le « Frangin ».

Couverture : Mizuno Productions

Naoki YOKOUCHI

CYBORG kuroChan

1

PiKa EDITION

Sens de Lecture
Japonais

5082896
9 782845 992979

PiKa EDITION
www.pika.fr

naoki yokouchi CYBORG kurochan

Pika EDITION

C'EST ICI QUE TOUT COMMENCE

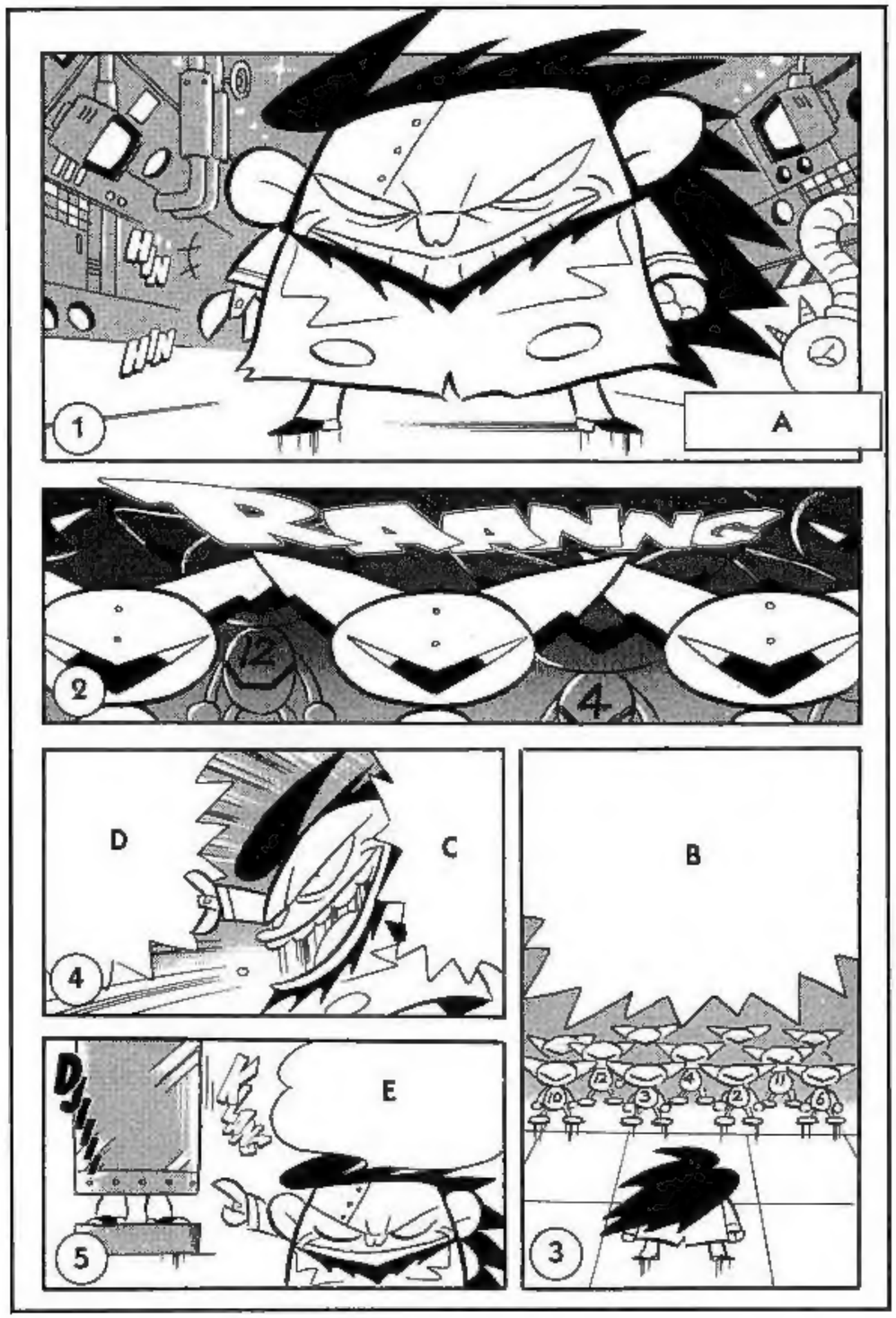

Il faut lire les cases dans l'ordre des chiffres indiqués et, à l'intérieur de chaque case, suivre l'ordre alphabétique. Bonne lecture.

LEXIQUE

Daîoh : signifie grand roi.
Docteur Gô : pour écrire le mot Gô, l'auteur a utilisé un kanji (*idéogramme chinois*) qui signifie fort, robuste...
Doraemon : personnage de manga extrêmement célèbre, créé en 1970 par le dessinateur Fujiko Fujio. Doraemon est un chat-robot vivant dans l'entourage d'un jeune garçon prénommé Nobita. Ces deux personnages se partagent la vedette dans des aventures qui ne manquent pas de comique. À noter l'existence d'une série télévisée et de nombreux films.
Dosanko : produit, souvenir de Hokkaido.
Gatling : mitrailleuse créée en 1862 par Richard Jordan Gatling.
Gengis Khan : nom d'une grillade, spécialité de Hokkaido.
Hébibinger : en japonais, Hébi signifie serpent et Binger, invention. Ce mot désigne une sorte de monstre un peu comique.
Hokkaido : l'île la plus au nord du Japon. Beaucoup de Japonais considèrent qu'Hokkaido est l'archétype de la campagne profonde au sens péjoratif du terme.
Kagoshima : ville à Kyushu, une des quatre îles principales du Japon qui est située au sud.
Kitasakaba : nom d'un bistro qu'on doit trouver à Hokkaido.
Kun : suffixe que l'on rajoute pour donner la notion de petit garçon (*Gôkun, Mîkun*).
Nara : ville ancienne, pas très loin de Kyoto (*500 km au sud-ouest de Tokyo*).
Ni Hao : bonjour en chinois.
La mer d'Okhotsk : au nord de Hokkaido.
Okinawa : archipel d'Okinawa, tout à fait au sud du Japon, à plus de 1 500 km de Tokyo.
Quelle déchéance ! Y a encore quelqu'un qui se moque de moi : au Japon, quand vous éternuez, on dit que quelqu'un parle de vous.
Restaurant Sobashin : nom du restaurant spécialisé dans les nouilles japonaises.
Sakuramachi : quartier de Tokyo.
Sapporo : ville à Hokkaido, au nord de Tokyo.
Takuan : gros navet japonais fermenté dans du son salé. (*Quand on le mange, on le coupe en rondelles*)
10 millions de yens : environ 74 000 euros.
Yukan : gâteau de haricots rouges.

ÉPISODE 1 :

NAISSANCE DU CHAT LE PLUS FORT DU MONDE !

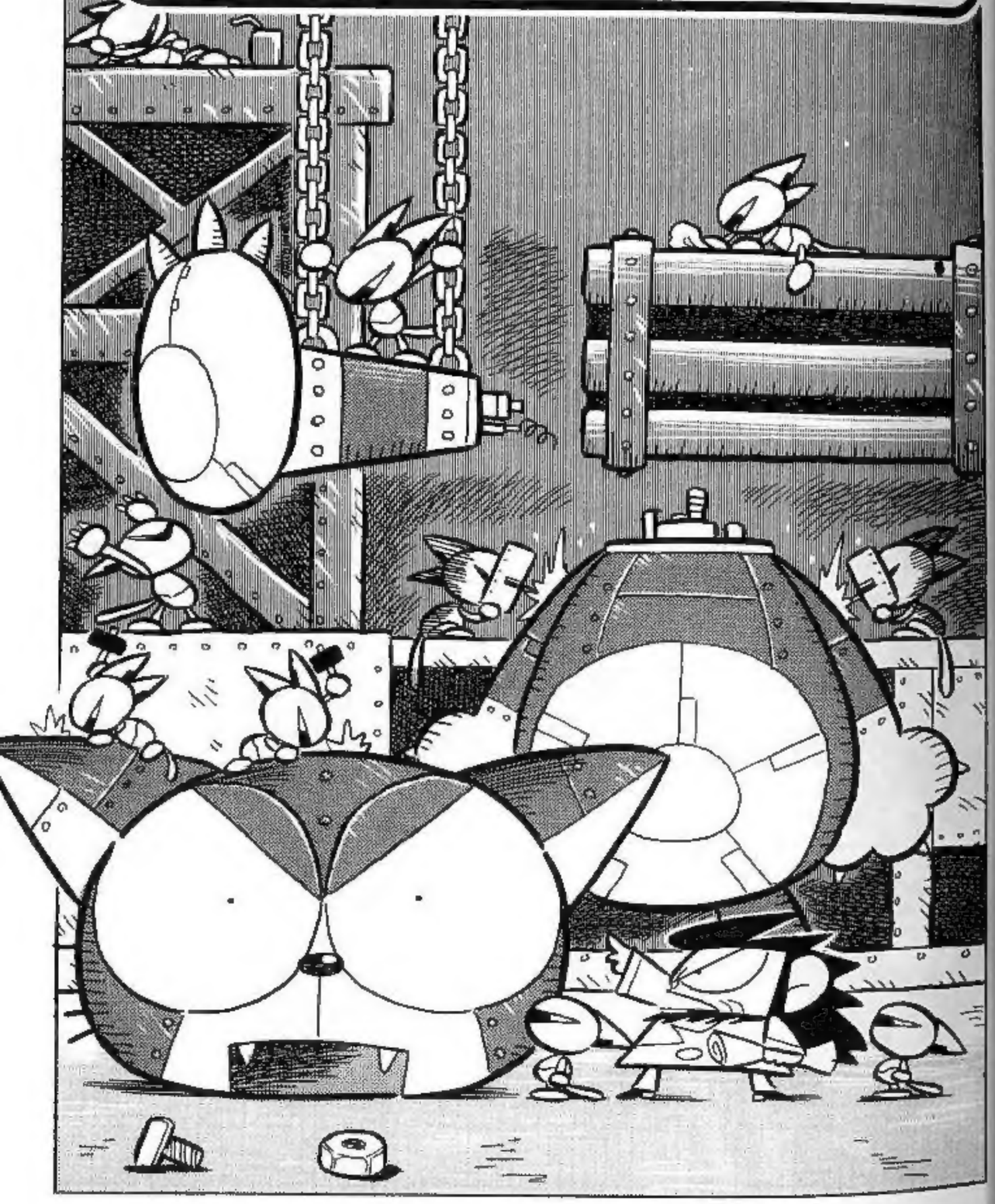

SOMMAIRE

épisode 1
Naissance du chat le plus fort du monde ! . 7

épisode 2
Hébibinger entre en scène ! 39

épisode 3
Le retour de Gôkun... 75

épisode 4
Combat décisif à Hokkaido ! 113

épisode 5
L'autoroute infernale ! 149

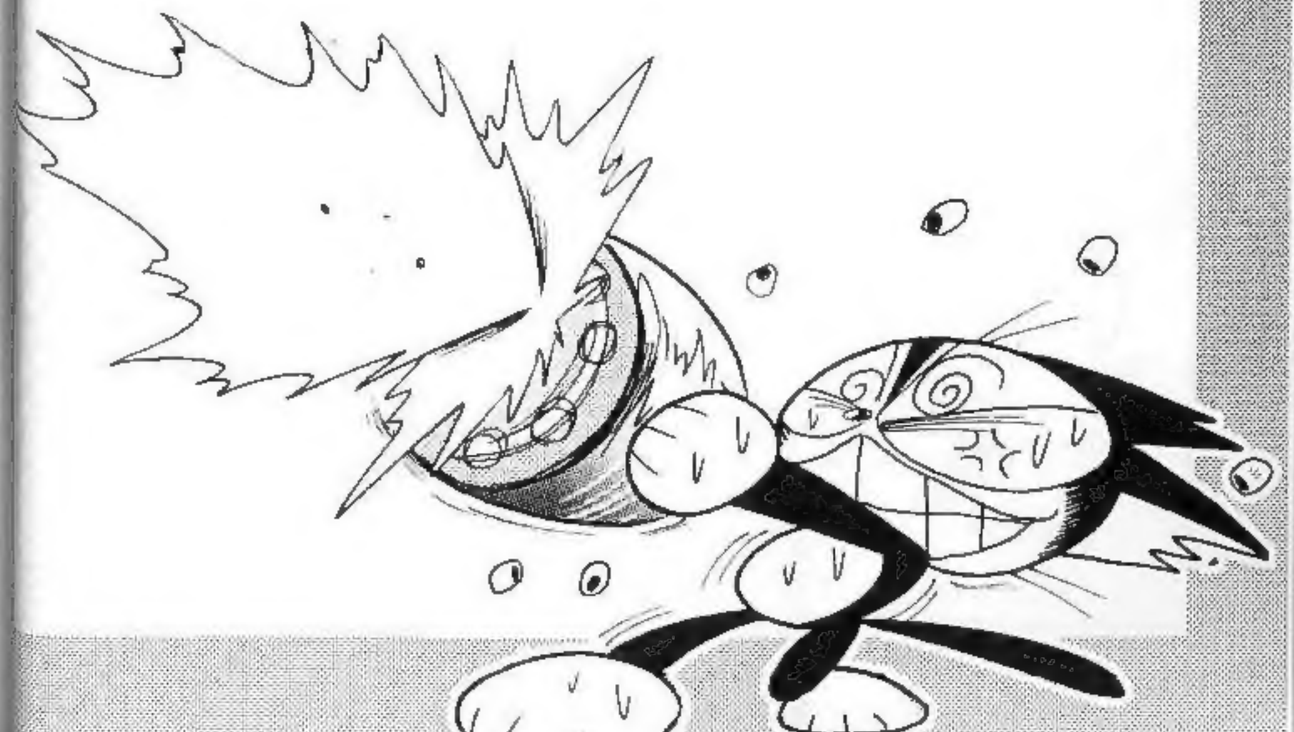

C'EST UN CHAT DE GOUTTIÈRE... UN BÂTARD, QUOI...

LUI, C'EST KURO-CHAN...

CE QUI NE LES EMPÊCHE PAS D'AVOIR QUAND MÊME QUELQUES PETITES ÉCONOMIES...

HUMM

IL A POUR MAÎTRES UN VIEUX COUPLE TRÈS MODESTE...

SCHLING

RÉVEILLE-TOI, ESPÈCE DE VIEUX CON...

SCRITCH SCRITCH

BIEN SÛR, CELA ATTIRE LES VOLEURS ET LES CAMBRIOLEURS...

FRRIT FRRIT

WUIIU WUIIU

BLA BLA BLA

HEUREUSEMENT, PERSONNE N'A JAMAIS RÉUSSI À LES VOLER...

NGA

VOUS N'AVEZ PLUS RIEN À CRAINDRE...

COMME J'AI EU PEUR, MONSIEUR L'AGENT...

CAR KUROCHAN EST UN TRÈS BON CHAT DE GARDE !

MÊME S'IL LUI ARRIVE PARFOIS DE PRENDRE QUELQUES MAUVAIS COUPS...

NE SOIS PAS SI TÉMÉRAIRE...

ÇA VA ALLER, MON MINOU !

KUROCHAN N'EST PAS ENCORE UN CYBORG...

CAR POUR L'INSTANT...

PLAM

STAP
STAP
BOMM
BOMM
BOMM
AUSSI COURAGEUX SOIT-IL, IL N'OSE PAS AVOUER SON AMOUR À CELLE QU'IL AIME.
ELLE SE NOMME POOLY !
MAIS AUJOURD'HUI, KUROCHAN S'EST ENFIN DÉCIDÉ À LUI FAIRE SA DÉCLARATION !
UNE VRAIE CHIENNE !
POUR KURO, C'EST LE JOUR J...
STAP
STAP

MAIS ...
STAP
STAP
MIA-OU ?
BLOM BO DOM
BLOM BO DOM BLOM TCHAKK
TCHAK
SPLAN

SBLAF

POUR KUROCHAN, CE FUT VRAIMENT UN JOUR MÉMORABLE ! MÊME SI LES CHOSES NE SE PASSÈRENT PAS COMME IL L'AVAIT IMAGINÉ...

VRROOM

VRROOM

KLONG

KLAK

NOOON!

MMHN

NNG

VLOF

ZZF ZZF ZZF

...!

TSCHAK TSCHAK TSCHAK

MIAOUUU

HIN

HIN

DOCTEUR GÔ*

RRANNG

12

4

CAR VOUS ÊTES DE VRAIES MACHINES À TUER !

ENSEMBLE NOUS DOMINERONS LE MONDE !

DJIII

AH, VOILÀ LE DÉJEUNER !

VOUS ÊTES UNE ARMÉE DE CYBORGS D'ÉLITE, ISSUS DE **MON GÉNIAL CERVEAU !!**

10 12 3 4 2 11 6

TCHACK

TCHACK

TCHAK

SBAM

HAUT LES MAINS !

POLICE !

ZWIP

TCHAC

HA HA HA !

WA HA HA !

CLAP CLAP CLAP CLAP

SBROM

ZAM

NOOOOOON...

BLOM

BO

DOM

CE QUI QUI SE CHARGEAIT DE LA JAMBE GAUCHE, C'ÉTAIT LE NUMÉRO 18, N'EST-CE PAS ?

PFF

PFF

UN CHAT OBÈSE ET UN TAKUAN* MAL COUPÉ !

IL Y A DEUX CHOSES AU MONDE QUE JE NE SUPPORTE PAS...

BLANG

BLING

CLAC

ÉLIMINEZ-LE !

WAHAHAHAH !

JE NE SUPPORTE PAS LA MÉDIOCRITÉ !

UN RATÉ !

MN NN !

OUTCH !

SBLAM

OH, TU ES ENFIN REVEILLÉ !

K.

(KURO-CHAN) !

MON CHEF-D'ŒUVRE !!

MON... MON...

OH !

C'EST FORMIDABLE...

SALOPARD ! QUI T'A PERMIS DE TRAFIQUER MON CORPS ?

SLAM

DE TESTER LA QUALITÉ DU MATÉRIEL !

HON, LE MOMENT EST VENU...

PAS À PEINE DE ME REMERCIER...

HAHAHAHA !! JE PENSAIS TE TRANSFORMER UN JOUR EN CYBORG...

SCRRR

ÉCOUTE BIEN...

SCRUNTCH

SBAM

MAIS ÉCOUTE CE QUE JE TE DIS !

J'AIME PAS LES PUCES !

SCRUNTCH

HÉ !

GRÂCE À CETTE TÉLÉCOMMANDE, JE TE TIENS EN MON POUVOIR !

JE T'AI IMPLANTÉ UNE PUCE ÉLECTRONIQUE SPÉCIALE DANS LE CERVEAU...

N'ESSAIE PAS DE RÉSISTER !

TCHK VLAN

JE L'AI ARRACHÉE QUAND JE ME SUIS NETTOYÉ LES OREILLES TOUT À L'HEURE !

JE T'AI JAMAIS DEMANDÉ DE FAIRE DE MOI UN CYBORG !

DZZT

DZZT

JE ME FOUS DE DOMINER LE MONDE ! IMBÉCILE !

BRATATATA

GOÛTE-MOI ÇA !

AAARGH

BRADOOM

BOOOM

ARGN !

MAMAN !

IL EST DINGUE, CE MEC ! ON JETTE PAS LES CLIENTS COMME ÇA !

HEY, ATTENDEZ !

STAP STAP STAP

TIENS BON ! NE MEURS PAS !

OH, BON SANG ! POOLY !

ET JE COURS SUR DEUX PATTES ! C'EST PAS VRAIMENT NORMAL POUR UN CHAT...

EN PLUS, J'AI UN CORPS EN ACIER...

KLING

PAS ETONNANT QU'IL AIT EU LA TROUILLE...

KLANG

VOILÀ QUE JE PARLE, MOI MAINTENANT !?!

OH, MAIS JE COMPRENDS !

OÙ J'SUIS !?

MERDE !

TU TUT i

VROUM

VROOAR

BEN, KESSKISPASS ? JE PEUX PLUS BOUGER. !?

FINALEMENT, L'AUTRE ESPÈCE DE RABOUGRI EST PAS SI NAZE QUE ÇA COMME SCIENTIFIQUE...

SCHLAK !

AAAHH !

À SAKURAMACHI*, VITE...

SKRI !!!!

HEP, TAXI !

DOIT PLUS Y AVOIR DE CARBURANT...

ZZVOUUTCH

BUMP

VRRRRR

BLOND

SBLOM

BODO

BOM

PARFAIT, ÇA ME VA MPEC CABLE...
OUI !!
FRRRT
FRRRT
TCHAC
!
BUMP
AAAAAH !
DOUM DOUM
DOUM DOUM
KLANG
POPOM BOOM
FFWIFFWI
FFFWIII FWWI
POPOM BOOM
FAISONS SEMBLANT D'ÊTRE UNE PELUCHE...
MINCE, J'EN ÉTAIS SÛR ! C'EST POUR MA POMME !
FAUDRAIT PEUT-ÊTRE QUE JE COMMENCE PAR CAMOUFLER MON CORPS EN ACIER .. C'EST PAS DISCRET POUR MARCHER DANS LA RUE...
GAME
TIENS, TIENS ?!?
SI JE RESTE LÀ, POOLY VA MOURIR...
MERDE, J'AI PLUS DE FORCE...
SBAM
GASP !
DOKI DOKI CAT
PARFAIT, EXACTEMENT CE QU'IL ME FAUT...
FRRT
FRRT
D'ABORD, SORTIR LA BOURRE...

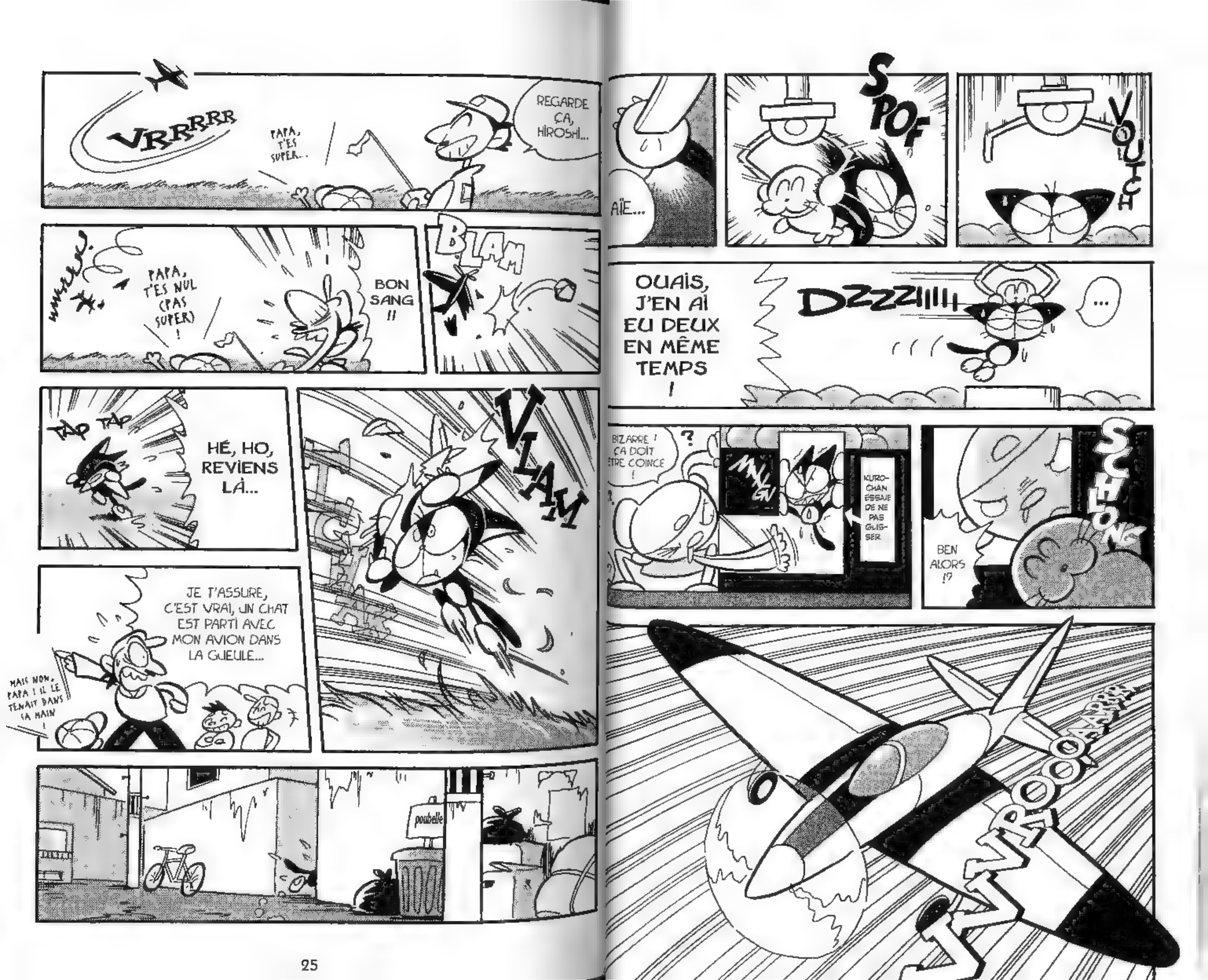
VRRRRR
PAPA, T'ES SUPER...
REGARDE ÇA, HIROSHI...
PAPA, T'ES NUL (PAS SUPER) !
BON SANG !!
BLAM
TAP TAP
HÉ, HO, REVIENS LÀ...
VLAM
JE T'ASSURE, C'EST VRAI, UN CHAT EST PARTI AVEC MON AVION DANS LA GUEULE...
MAIS NON, PAPA ! IL LE TENAIT DANS SA MAIN !
poubelle
AÏE...
SPOF
VOUTCH
OUAIS, J'EN AI EU DEUX EN MÊME TEMPS !
DZZZIIIII
...
BIZARRE ! ÇA DOIT ÊTRE COINCE !
?
KURO-CHAN ESSAIE DE NE PAS GLISSER
SCHLONG
BEN ALORS !?
VVVROOOAAAAAR

VROOM

JE VAIS COURIR DE TOUTES MES FORCES POUR LA RETROUVER !

MAINTENANT QUE JE CONNAIS LE CHEMIN, PLUS DE PROBLÈME !

PAR-FAIT !!

EXACT ! DOMMAGE QUE JE NE T'AIE PAS INSTALLÉ DE SYSTÈME DE REFROIDISSEMENT...

PFF

PFF

MINCE ! J'AI L'IMPRESSION QUE CETTE PEAU SYNTHÉTIQUE FAIT CHAUFFER MES CIRCUITS...

VROOM

AAAH !

BAOM

BRATATATA

EST LÀ !

IL EST LÀ !

SLURP

OUAH, ELLE EST PAS MAUVAISE DU TOUT CETTE ESSENCE !

ÇA Y EST, JE SENS QUE JE REPRENDS DES FORCES...

ATTENDS, ESPECE DE VOLEUR...

STAP TAP

BEER

BEER

BARDAF

MAIS QUELS GAZES !

SAKURAMACHI 12 KM

MMH !?

VRRRRRR

C'EST PAS TOUT, MAIS JE DOIS SAUVER MA POOLY...

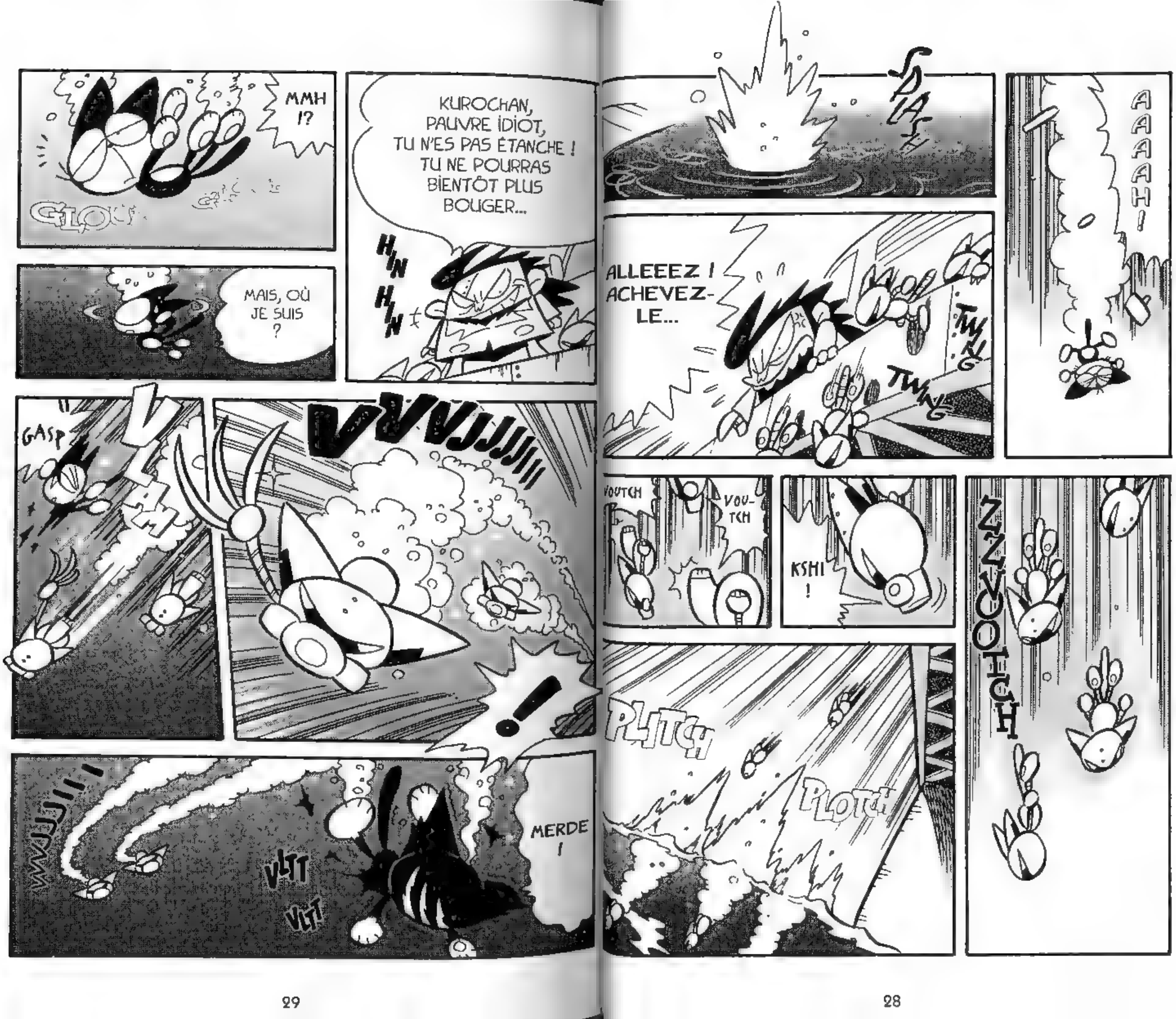
AAAAAH !
SPLASH
ALLEEEZ ! ACHEVEZ-LE...
TWING
TWING
ZZVOOTCH
KSHI !
VOUTCH
VOU-TCH
PLITCH
PLOTCH
KUROCHAN, PAUVRE IDIOT, TU N'ES PAS ÉTANCHE ! TU NE POURRAS BIENTÔT PLUS BOUGER...
HIN HIN
MMH !?
MAIS, OÙ JE SUIS ?
GASP
VVVJJJJ
!
MERDE !
VLTT
VLTT

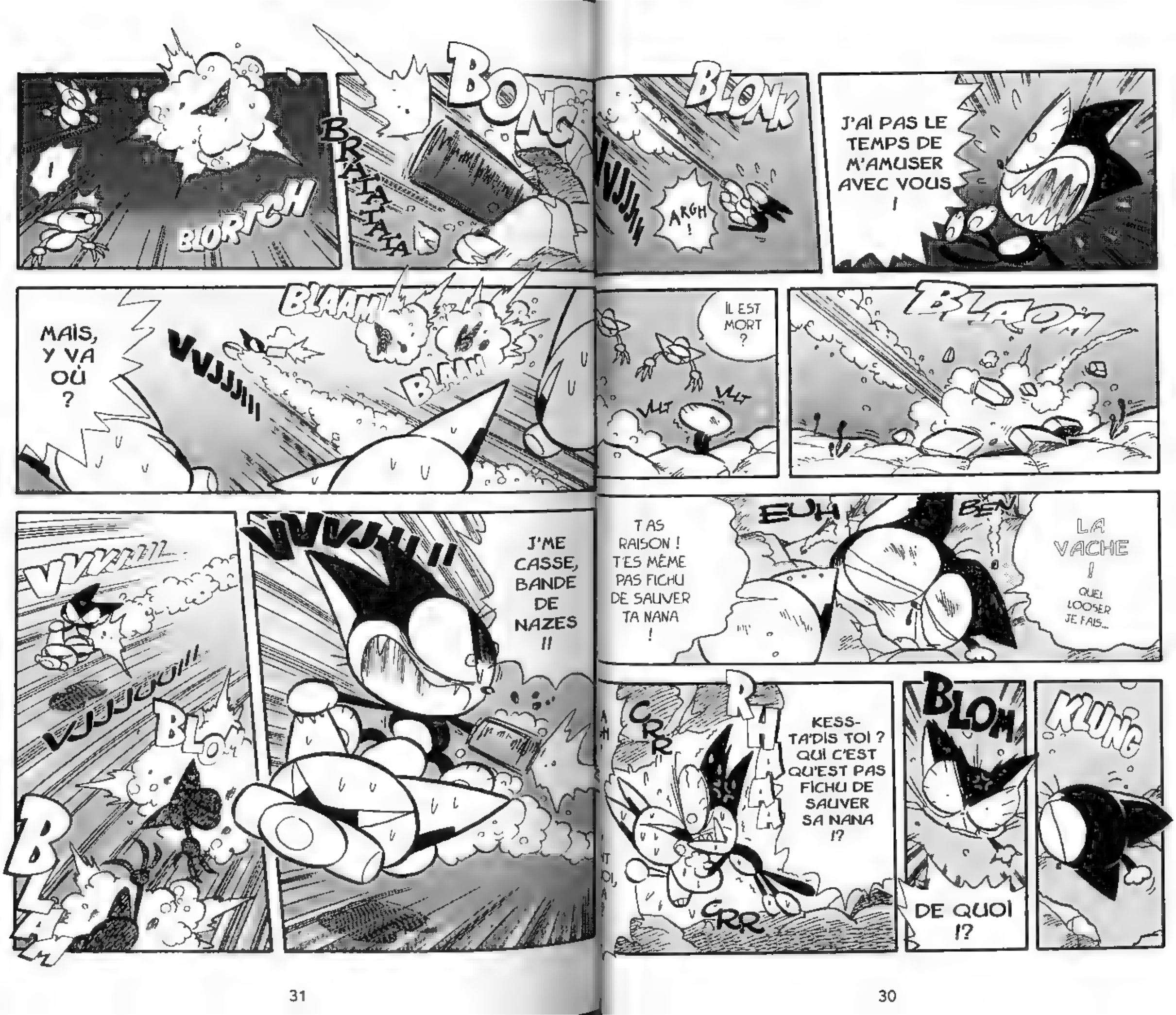
J'AI PAS LE TEMPS DE M'AMUSER AVEC VOUS !
BLONK
VVJJJ
ARGH !
BONG
BRATATATATA
BLORTCH
BLAOM
IL EST MORT ?
VLLT
VLLT
BLAAM
BLAAM
VVJJJ
MAIS, Y VA OÙ ?
LA VACHE !
QUEL LOOSER JE FAIS...
BEN
EUH
T'AS RAISON ! T'ES MÊME PAS FICHU DE SAUVER TA NANA !
KLUNG
BLOM
DE QUOI !?
KESS-TA'DIS TOI ? QUI C'EST QU'EST PAS FICHU DE SAUVER SA NANA !?
RHAAA
CRR
CRR
J'ME CASSE, BANDE DE NAZES !!
VVVJJJ !!
VVVJJJ
VJJJUU!!!
BLOM
BLAM

JE ME SUIS ENFUI...
PFF
NON !
PFF
PLITCH!
ALORS, TU L'AS EU ?
SCHHRII!!
SCRII
IL EST TROP FORT !
AA AAH !
BRAOOM
BAAM
NORMALEMENT, KUROCHAN DOIT ÊTRE PARALYSÉ À L'HEURE QU'IL EST !
QU'EST-CE QU'ILS FABRIQUENT ?
FLOUTCH
FLOTCH
MAIS, QUE...? JE NE PEUX PLUS BOUGER !
HEIN !?
PLONG
PLONG
IL NE RESTE PLUS QUE TOI !?!
FOUTUE MÉCANIQUE DE MERDE !
KRANK
KLANG
BLONG
C'EST EXACTEMENT CE QUE J'ATTENDAIS !
CRÉTIN !
ZWOOTCH
!
WOOOFF
FLOTCH
ALLEZ, DÉPÊCHEZ-VOUS D'EN FINIR !

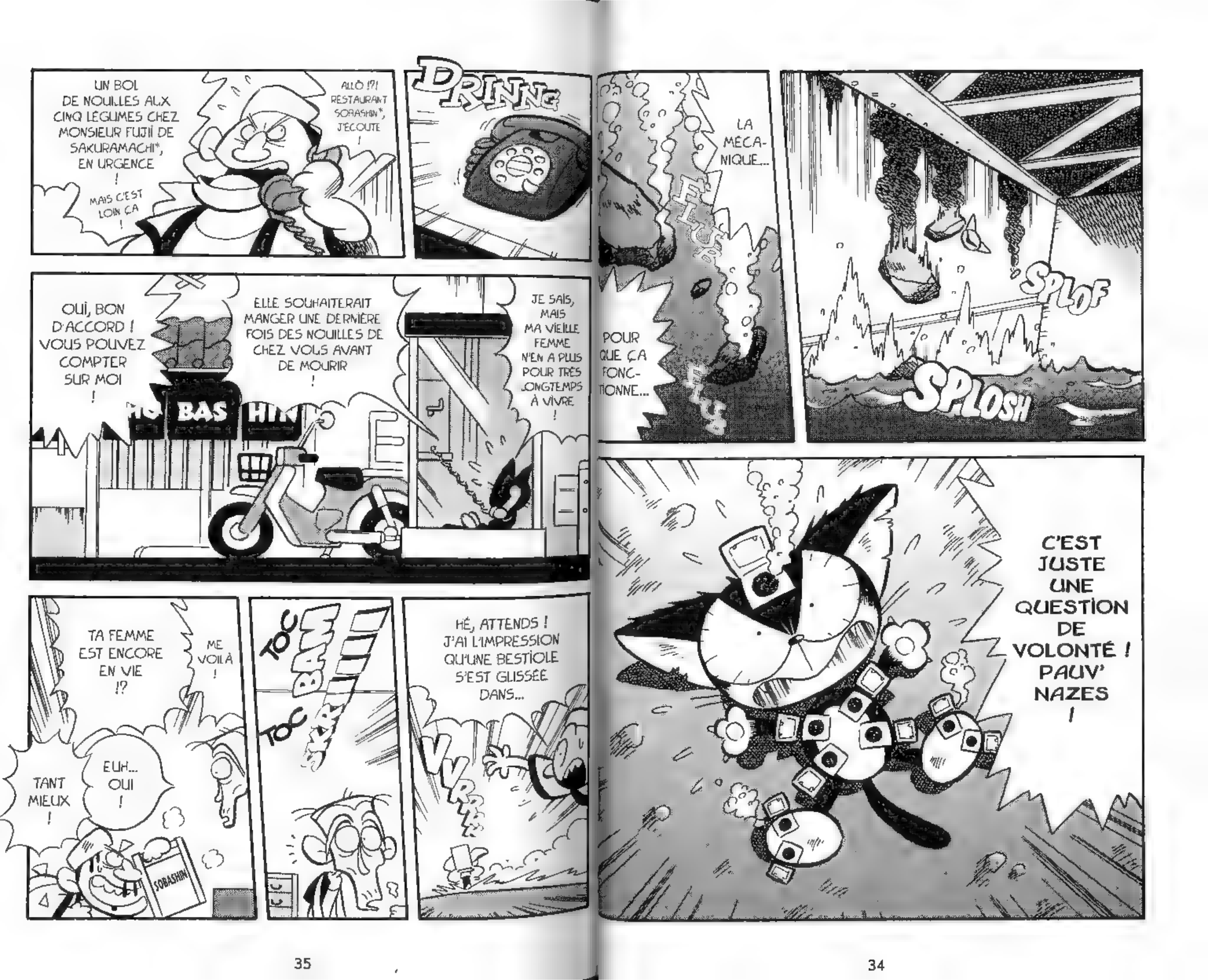
SPLOF
SPLOSH
LA MÉCANIQUE...
POUR QUE ÇA FONCTIONNE...
C'EST JUSTE UNE QUESTION DE VOLONTÉ ! PAUV' NAZES !
DRINNG
ALLÔ !?! RESTAURANT SOBASHIN*, J'ÉCOUTE !
UN BOL DE NOUILLES AUX CINQ LÉGUMES CHEZ MONSIEUR FUJII DE SAKURAMACHI*, EN URGENCE !
MAIS C'EST LOIN ÇA !
JE SAIS, MAIS MA VIEILLE FEMME N'EN A PLUS POUR TRÈS LONGTEMPS À VIVRE !
ELLE SOUHAITERAIT MANGER UNE DERNIÈRE FOIS DES NOUILLES DE CHEZ VOUS AVANT DE MOURIR !
OUI, BON D'ACCORD ! VOUS POUVEZ COMPTER SUR MOI !
BAS
HÉ, ATTENDS ! J'AI L'IMPRESSION QU'UNE BESTIOLE S'EST GLISSÉE DANS...
TOC
BAM
TOC
ME VOILÀ !
TA FEMME EST ENCORE EN VIE !?
EUH... OUI !
TANT MIEUX !
SOBASHIN

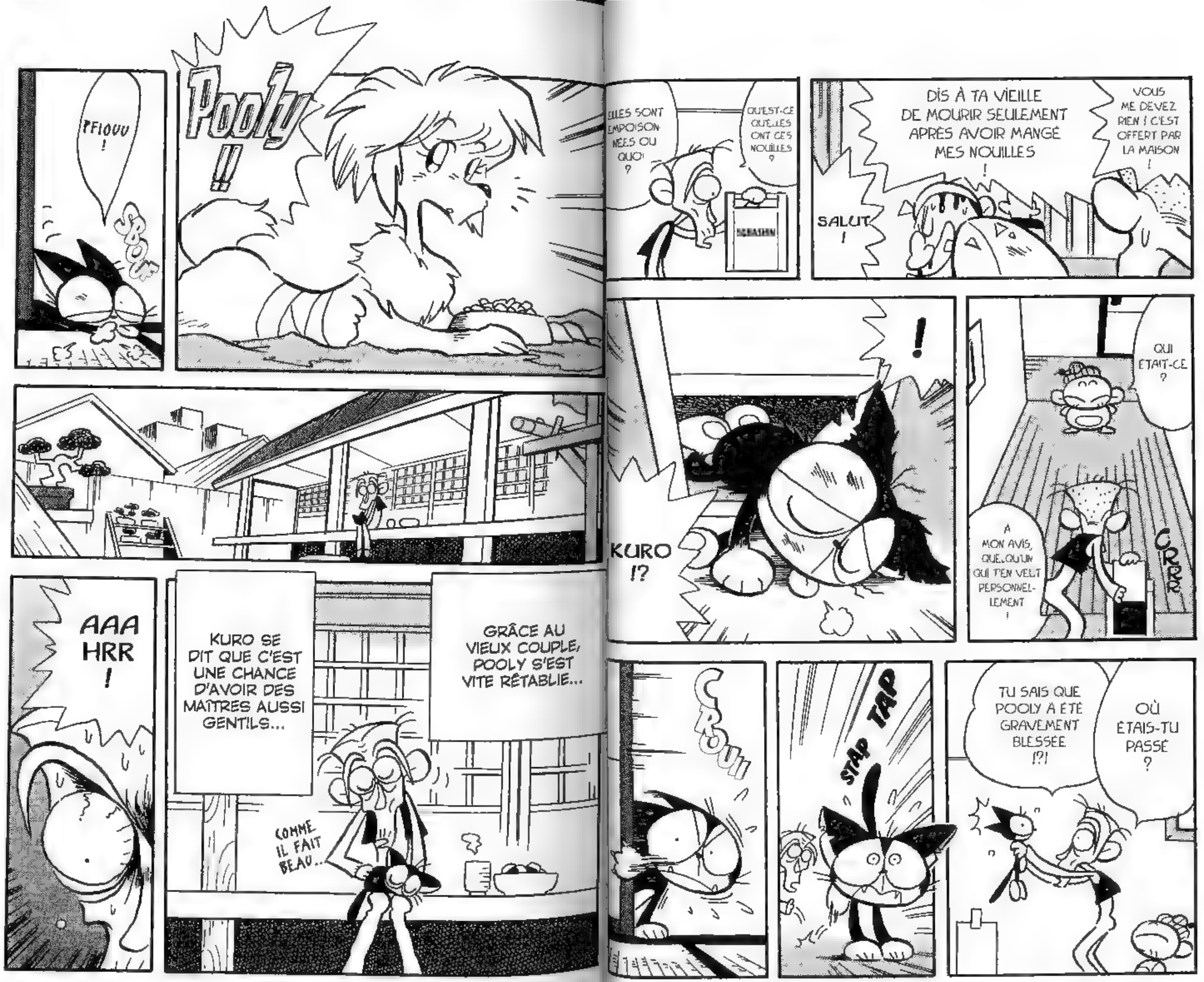
VOUS ME DEVEZ RIEN ! C'EST OFFERT PAR LA MAISON !
DIS À TA VIEILLE DE MOURIR SEULEMENT APRÈS AVOIR MANGÉ MES NOUILLES !
SALUT !
QU'EST-CE QU'ELLES ONT CES NOUILLES ?
ELLES SONT EMPOISONNÉES OU QUOI ?
QUI ÉTAIT-CE ?
À MON AVIS, QUELQU'UN QUI T'EN VEUT PERSONNELLEMENT !
CRRR
!
KURO !?
OÙ ÉTAIS-TU PASSÉ ?
TU SAIS QUE POOLY A ÉTÉ GRAVEMENT BLESSÉE !?!
STAP TAP
CROUII
Pooly !!
PFIOUU !
SBOUF
GRÂCE AU VIEUX COUPLE, POOLY S'EST VITE RÉTABLIE...
KURO SE DIT QUE C'EST UNE CHANCE D'AVOIR DES MAÎTRES AUSSI GENTILS...
COMME IL FAIT BEAU...
AAA HRR !

ÉPISODE 2 :
HÉBISINGER* ENTRE EN SCÈNE !
CHÉRIE, C'EST GRAVE !
T... TU TU !
Kuro !
TU ES CHINOIS !
...
NI HAO* !
KUROCHAN SE DIT QUE SES MAÎTRES SONT COMPLÈTEMENT DINGUES ! CE QUI, EN UN SENS, ARRANGE BIEN SES AFFAIRES...

JE SUIS UN CHAT, JE M'APPELLE KURO ! EN FAIT JE SUIS UN CYBORG, MAIS QUE CELA RESTE ENTRE NOUS...
CRWIC CRWIC
COMME JE SUIS TOUT NEUF...
J'AI BESOIN D'UNE BONNE MISE AU POINT !
CRWIC CRWIC
SCRI TCH
MAIS !
ÇA VA PAS !
LES MISSILES S'ALLUMENT !
SSVRRR
PSHHWUIII
KUROCHAN, TU ES LÀ ?
ARGH !
KURO...
CRRR
AAAAH...
KRRRR
PSHWUIII
AH !
TE VOILÀ...
TU VIENS UN INSTANT, IL FAUT QUE JE TE PARLE...
MIAAOU
JE T'ATTENDS SUR LA VÉRANDA.
PFFF
PFFF
CUI
CUI

KURO, JE TE CONFIE...
LA GARDE DE LA MAISON...
MIAOU ?
TU VOIS...
ÇA FAIT CINQUANTE ANS QUE NOUS SOMMES MARIÉS MAIS NOUS NE SOMMES JAMAIS SORTIS DE LA VILLE...
ALORS, NOUS AVONS DÉCIDÉ...
DE PARTIR EN LUNE DE MIEL À NARA*, VOIR LE GRAND BOUDDHA !
GA-NARA
SI L'EMPLOYÉ DU GAZ VIENT, RÈGLE-LUI LA FACTURE MAIS NE LUI DONNE PAS DE POURBOIRE...
ET N'OUBLIE PAS D'ARROSER LES BONSAÏS !
TAILLE-LES DE TEMPS EN TEMPS...
TERME BIEN LES PORTES.
BLA
MIAOU
ÎL N'Y A QU'À KURO QUE L'ON PEUT DEMANDER CE GENRE DE CHOSES.
OUI, MAIS ÇA, IL NE FAUT SURTOUT PAS LE DIRE À N'IMPORTE QUI...
LES VOILÀ PARTIS POUR NARA...
ON DIRAIT QUE DES MISSILES SONT TOMBÉS DANS LE COIN.
L'INSÉCURITÉ EST PARTOUT.
VEEP VEEP VEEP
ZIIIIN
C'EST LÀ QUE COMMENCE L'ÉPISODE..
KUROCHAN GARDE LA MAISON...
ENFIN, EN PRINCIPE ÇA AURAIT DÛ ÊTRE ÇA.. SEULEMENT...
BOM
BUM
BOM
BOLOM
KUROCHAN SAIT QUE SES MAÎTRES N'ONT PAS DU TOUT LE SENS DE L'ORIENTATION...
ÇA VA FAIRE TROIS HEURES QU'ON MARCHE...
MAIS ON NE VOIT TOUJOURS PAS LA GARE.
CHÉRI, TU AS POURTANT UNE CARTE.
J'AI BIEN FAIT DE LES SUIVRE EN CACHETTE...

OH, NON ! J'AI PLUS DE CARBURANT !

KOK

JE VAIS DEVOIR LES CONDUIRE JUSQU'À NARA...

PAS DE BOL.

QUELLE DRÔLE DE FAÇON DE COURIR !

ENFIN, JE CROIS...

STAP

TAP

CHÉRIE, C'EST PAR LÀ !

AH !

VOU

AAH !

BINGO

STATION

FINALEMENT, T'ES COMPLÈTEMENT NUL, CHÉRI !

LÀ, C'EST LA VOIE 4.

EUH... ?

HÉ, Y A UN TRUC QUI PENDOUILLE DE VOTRE VALISE.

FF FRRT

FAUT RECONNAÎTRE QU'AUJOURD'HUI, MON INSTINCT FAIT DES MERVEILLES !

HÉ HÉ, JE SAIS.

pff

pff

T'ES GÉNIAL, CHÉRI...

KAGOSHIMA*

JE ME DEMANDE COMMENT ON A FAIT POUR ARRIVER ICI !?!

SAPPORO*

C'EST BIZARRE...

HONG-KONG

QU'EST-CE QUE ÇA VEUT DIRE ?

OKINAWA*

COMME C'EST ÉTRANGE...

EH, JE SENS MON INSTINCT QUI ME GUIDE.

CHÉRIE !

ÇA DOIT ÊTRE PAR ICI.

IRRT

MMNN !

BON, OÙ EST LA VOIE 8... ?

? ?

ET...
VROOOO
AMÉRIQUE DU SUD, AU-DESSUS DE L'AMAZONIE...
BOOOOO
amérique du sud
QUAND EST-CE QU'ON POURRA ALLER VOIR LE GRAND BOUDDHA ?
NE SOIS PAS SI PRESSÉE, IL FAUT ÊTRE PATIENT QUAND ON VOYAGE.
OÙ ON EST LÀ ?
KLANG
SALUT TOUT LE MONDE !
QUE PERSONNE NE BOUGE !
CECI EST UN DÉTOURNEMENT !
HIIII !
AH
AH
AAAH !
SORTEZ TOUS VOS OBJETS DE VALEUR !
CLIC !
SUPER, JE L'AI EN GROS PLAN !
ALLEZ, ENCORE UNE PHOTO...
ATTENDS ! PRENDS-MOI AUSSI.
DONNE-MOI ÇA, TOI !
EH, QU'EST-CE QUE VOUS FAITES !
UN PROBLÈME, CHEF ?
CE CRÉTIN M'A PRIS EN PHOTO !
NGNN
TIENS BON, MA CHÉRIE
OUI, MON CHÉRI.
IMBÉCILES ! DONNEZ-LUI L'APPAREIL.
VOUS ALLEZ VOUS FAIRE TUER !
BOM
BIF
BAF
OUTCH !
URGH !

AH, UN GREMLIN !
BAM
C'EST TOI LE CHEF ?
BLONG !
BAM
SI SEULEMENT J'AVAIS DU CARBURANT...
MERDE !
BOM
JE VAIS VOUS TUER ! ÇA VOUS SERVIRA DE LEÇON !
GLOU GLOU
AAAAAHH
AMENE-TOI ! GROS NAZE !!
BRATATATA
SCRR
CRAC
VROOOH
BOM !
VRRR
BRATATATA
PWIUU
PWIUU
AAAAAAAH
C'EST TOI QU'AS COMMENCÉ !
?

VLOM
ALLONS BON ?
AAAAAHH
HYRRR
TCHOF
WWUIIIIII
AU SECOURS !
MAMAN !
BRAOM
NGA
CUI
CUI
GROAAAA
GROAAAA
(JE SUIS UN JAGUAR, LE PLUS FORT DE TOUS LES FÉLINS)
GROOO
ROAAAAR
(ICI, NOUS SOMMES EN AMAZONIE, OÙ LES FORTS MANGENT LES FAIBLES)
GRAOOH
(MOI, JE SUIS FORT ET TOI, FAIBLE)
GRAAAAH
(À TABLE)

BLAM

SCRAM

MAIS AVEC SON ACCENT, JE COMPRENDS RIEN À CE QU'IL RACONTE !

C'EST POURTANT UN CHAT COMME MOI...

SÛREMENT UN PEQUE - NOT...

BON, JE VAIS GRIMPER SUR L'ARBRE POUR ME REPÉRER.

IL PARLAIT UNE LANGUE ÉTRANGÈRE !

OU ALORS...

FLOC

SCRR SCRR SCRR

WHAAAA

MOLAIS...

BEN, ON N'EST PAS AU JAPON

ZOUUF

DÉCIDÉMENT, JE SUIS ABONNÉ AUX CHUTES, MOI !

AAAH !

CRAC

SI JE SAUVE PAS LES VIEUX, ILS MOURRONT COMME DES CHIENS.

ÇA CRAINT UN MAX !

GRRR

YAAHAHAAAA
BRAATA TA TA
BLUP
BLUP
SPLOTCH
SPLOTCH
SPLOTCH
SPLASH
SPLOTCH
SPLOTCH
SPLOTCH
POF
CHEZ MOI, AU JAPON...
C'EST LES CHATS QU MANGENT LES POISSONS.
PFF
PFF
ET PAS L'INVERSE, BANDE DE NAZES !
FLOP
FLOP
FLOP
FLOP
SFLAP
GNAP
GNAP
GNAP
BON, C'EST PAS TOUT.
MAIS J'AI DES TRUCS PLUS IMPORTANTS À FAIRE !
TENEZ BON, MES VIEUX, J'ARRIVE !
VOUF
PFF
PFF
PFF
SPLITCH
SPLOUTCH

PFF
PFF
DÉSOLÉ DE T'AVOIR RENDU ENCORE PLUS MOCHE QU'AVANT, MAIS J'AVAIS PAS LE CHOIX.
YAAAHOUUU...
FLAP FLAP
TAP TAP TAP
KIIIIII...
DOM
ÇA DEVIENT CARRÉMENT FLIPPANT. C'EST UN VRAI REPAIRE DE MONSTRES DANS LE COIN.
SBOUF
PFOU
PLAM
KIII..
KIII..
C'EST POUR MOI ?
KYA
KYA
MMH... LAISSE-MOI RÉFLÉCHIR.
IL FAUT CHANGER COMBIEN DE FOIS D'AVION AVANT D'ARRIVER AU GRAND BOUDDHA ?
POUR L'INSTANT, ENCORE UNE PHOTO
OOOH !!
CRR CRAAC
MAIS QU'EST-CE QU'ILS ONT TOUS À ME CHERCHER DES EMBROUILLES DANS CE FICHU BLED ?
NGNI ARGH HH !
NGNI
NGNI

MÊME POUR UN CYBORG...

J'EN PEUX PLUS.

BOUF

DANS CE PAYS DE MONSTRES !

BOUHOUUU

C'EST IMPOSSIBLE DE LES RETROUVER...

SSSSSSHH

THUNK

(MAMAN, TU ES RENTRÉE.)

AAAAAAAHH

SHUUH

KYA

KYA

NAM

NAM

C'EST SUPER GENTIL !

MERCI !

GNAP!

SCRUNCH!

WAAAHHH

RZZZ

POC

ZZ...

ZZVIITCH

EUH...

PLOF

EUH...

ON SE FOUT PAS DES MATOUS AU JAPON !

BRAAA TA TA

YA AAA AHH !

UN TIERS DE L'OXYGÈNE DE LA TERRE VIENT D'ICI, EN AMAZONIE.

LA DESTRUCTION DE CET ÉCOSYSTÈME POURRAIT S AVÉRER TRAGIQUE POUR LE RESTE DE LA PLANÈTE.

BAOOM

PRÉSERVER LA TERRE OU LA DÉTRUIRE DÉPEND DE NOUS, LES HOMMES... !!

YAAARH...

BBRRRAA

CRASH

PRÉSERVONS LES ARBRES.

BRAAA TA TA TA

CREVEZ TOUS !

ENSEMBLE, SAUVONS LA NATURE !

BRAAA TA TA TA

HEY ! C'ÉTAIT UNE EXPLOSION, NON ?!

COUT !

ON DEVRAIT P'T ÊTRE ALLER JETER UN ŒIL, CHEF !?!

BLA BLA

TV

VROOOM

MHKTV
SPÉCIAL NATURE
LA TERRE DU XXIe SIÈCLE

JE VOIS DÉJÀ LE TITRE ! DANS L'AMAZONIE INEXPLORÉE, NOUS AVONS VU HÉBIBINGER*, LE MONSTRUEUX SERPENT HUMAIN !

C'EST LE SCOOP DE L'ANNÉE !

SUIVEZ CE SERPENT !

ZUT ! PLUS DE MUNITIONS !!

OH HISSE...

BLOUF

HAAAA

SPLOUF

SPLOUF

MAIS, C'EST QUOI CE DÉLIRE ?

OÙ IL EST PASSÉ ?

POOF

SAIS PAS ! ON FILME D'ABORD, ON VOIT APRÈS !

WAOUH ! Y S'PASSE QUOI ICI ?

GARGL ! ILS VONT VOIR QUE JE SUIS UN CYBORG !

ZUT, UNE ÉQUIPE DE TÉLÉ !

VROOOO

ARGN

ARGN

GASP !

OH, REGARDEZ ÇA !

BAM

BAM

UN MONSTRE !

IL CRACHE DU FEU !

STAP

TAP

IL S'ENFUIT !

CETTE PEAU DE SERPENT FAIT UN EXCELLENT DÉGUISEMENT.

SSSH

UN SERPENT À DEUX PATTES !

C'EST DES CORIACES.

HMPF HMPF

ATTENDS, SALE CON !

TANT PIS, ON VA ESSAYER DE LE CAPTURER !

BOSS ! LA CAMÉRA EST AU FOND DE LA FLOTTE.

FLAP FLAP

TCHK

IL ME PREND POUR DE LA BOUFFE !

CRÉTIN DE CONDOR !

VOUF !

LÀ, IL S'EN-VOLE !

PARFAIT, J'VOIS QUE T'ES RAISONNABLE !

FLAP

LAISSE-MOI DESCENDRE DOUCEMENT.

FLAP

BON, ON PARLE SÛREMENT PAS LA MÊME LANGUE, MAIS J'AI DE QUOI ME FAIRE COMPRENDRE !

FAUT QUE JE ME REPOSE SINON J'VAIS GRILLER MES CIRCUITS

MON CORPS N'EST PAS ENCORE ASSEZ PERFORMANT POUR SUPPORTER TANT D'EFFORTS.

SBOUF

OUF, SAUVÉ !

FLAP

FLAP

SSSSSSSSHH

HSS HSS

RATTRA-PEZ-LE !

TAP

TAP

TAP

LE VOILÀ !

LÀ !

PUTAIN, OÙ IL EST PASSÉ ?

BLAM
BA
DAM
WHAAAAA
SSSSSSSSHH
HII II
AAH
GRRROO
SFROUTCH
WHAAAAA...
PFF
PFF
ÇA DOIT ÊTRE LA MÈRE !
BON.
IL FAUT LUI RENDRE SON PETIT !
HEY !
UNE SECONDE, LES GARS !
DÉSOLÉ DE VOUS DÉCEVOIR...
MAIS JE SUIS UN CHAT !
QUOI !?!
TENEZ, REGARDEZ !
JE ME SUIS FAIT AVOIR.
IL NOUS A BERNÉS.
LES BOULES !
IL FAUT QUE NOUS FORMIONS UNE ÉQUIPE SOUDÉE !
OUAIS
HUM
C'EST NOTRE SEULE CHANCE DE RENTRER AU JAPON SAINS ET SAUFS.
UN CHAT QUI PARLE ?!
EN PLUS C'EST UN CYBORG !!

FRROUIIII

AAAARGH !!

IL FAUT...

LES SERPENTS ORDINAIRES N'EN ONT PAS, MAIS DANS SON CAS...

SCRRTCH

IL DOIT BIEN AVOIR UN POINT FAIBLE, QUAND MÊME !

FRAPPER AUX TIBIAS !

MAINTENANT !

OUH OUH

IL A MAL, MAIS COMME IL A PAS DE MAINS, IL PEUT PAS SE FROTTER.

C'EST LES BOULES POUR LUI !

BEN, IL EST PAS SI COSTAUD QUE ÇA, HÉBIBINGER !

ON L'A EU !

REGARDEZ, IL SE ROULE PAR TERRE !

FLOFF

GLOUPS

OUHAAAAAA !

TUGUDUP TUGUDUP

BRAM !

BAM

ZWIIF
BLARF!
STAP TAP
SAUVE QUI PEUT, Y A UN MONSTRE !
AAAH, MON DIEU, NON !
MAIS ?
SORRIT SORRIT
GROUMFF...
SBAARF
ON EST SAUVES...
SPOUF
LE GARS QUI A ESSAYE CE TRUC LA PREMIÈRE FOIS DEVAIT ÊTRE SÉRIEUSEMENT A LA MASSE !!
LE MONSTRE SE CALME TOUJOURS QUAND ON LUI GRATTE LES ÉCAILLES DE LA QUEUE.
ON SE FAIT UNE BOUFFE ENSEMBLE ?!
UNE FOIS AU JAPON...
OK !!
THANK YOU !
PIF
CHER MATOU, VOILA CE QUE J'APPELLE UNE OPÉRATION RONDEMENT MENÉE !
MAIS D'ABORD, ON COURT ENCORE UN PEU !
GROAAA
BRAM
OK !
BAM
BAM BAM BAM
AAAAH !
TAKASHI, MON FILS, PARDONNE MOI D'AVOIR TOUJOURS FAIT PASSER MON TRAVAIL AVANT MA FAMILLE !!
BAM BAM
C'EST QUOI ÇA ?
SANS BLAGUE !?!
IL A PAS L'AIR CONTENT !

VROOO

FAST

YAMANI

AU JAPON

FLAP

BAH... ON LE VERRA UNE AUTRE FOIS.

FINALEMENT, NOUS N'AVONS PAS VU LE GRAND BOUDDHA.

ON EST ENFIN RENTRÉS.

!

DITES MOI, NARA C'EST DE QUEL CÔTÉ ?

NOUS NOUS SOMMES PERDUS.

VOUS ÊTES QUI, VOUS ?

AHHH

MONTEZ !

SI ÇA VOUS BRANCHE, JE SAIS OÙ TROUVER UN AVION POUR LE JAPON.

C'EST UNE SACRÉE AVENTURE QUI VOUS EST ARRIVÉE.

DÉPÊCHE TOI, CRÉTIN !

CLAC CLAC

BON, ON PREND UN RACCOURCI

OUF, J'ARRIVE À TEMPS.

FLAP

...

FLAP

LÀ, REGARDEZ ! IL S'EST FAIT ENLEVER...

NOUS VIVONS DANS UN MONDE FORMIDABLE.

EH BIEN, JE CROIS QUE VOUS ALLEZ POUVOIR VOUS RENDRE OÙ VOUS LE SOUHAITEZ, VIEIL HOMME.

OUF

MERCI POUR LA BALADE ! TU PEUX RENTRER EN AMAZONIE MAINTENANT.

PLAM

BOM BOM

STAP STAP

HANI HANI

SSSFF

MON CHER CHAT !

CHAT ?

NOUS ALLONS POUVOIR MANGER ENSEMBLE...

VOILÀ, C'EST FIN !

AHHHHHH

ÉPISODE 3 :

LE RETOUR DE GÔKUN*...

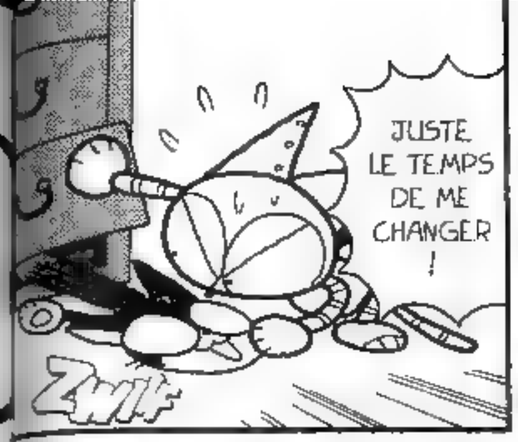

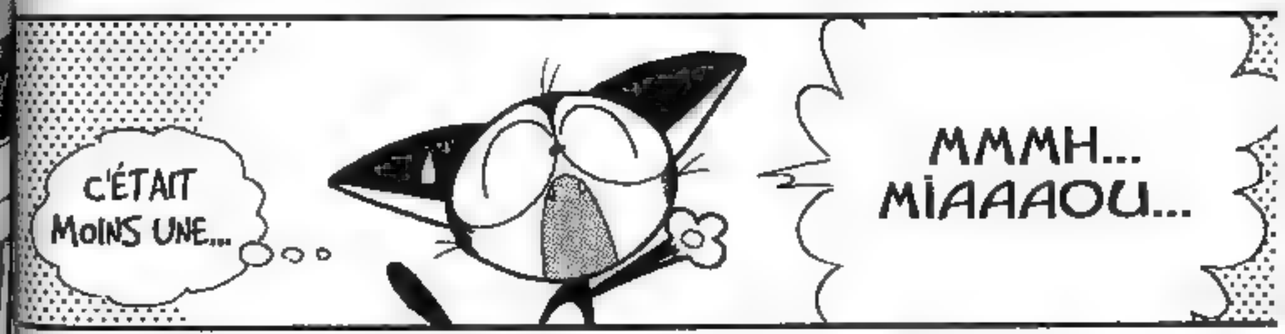

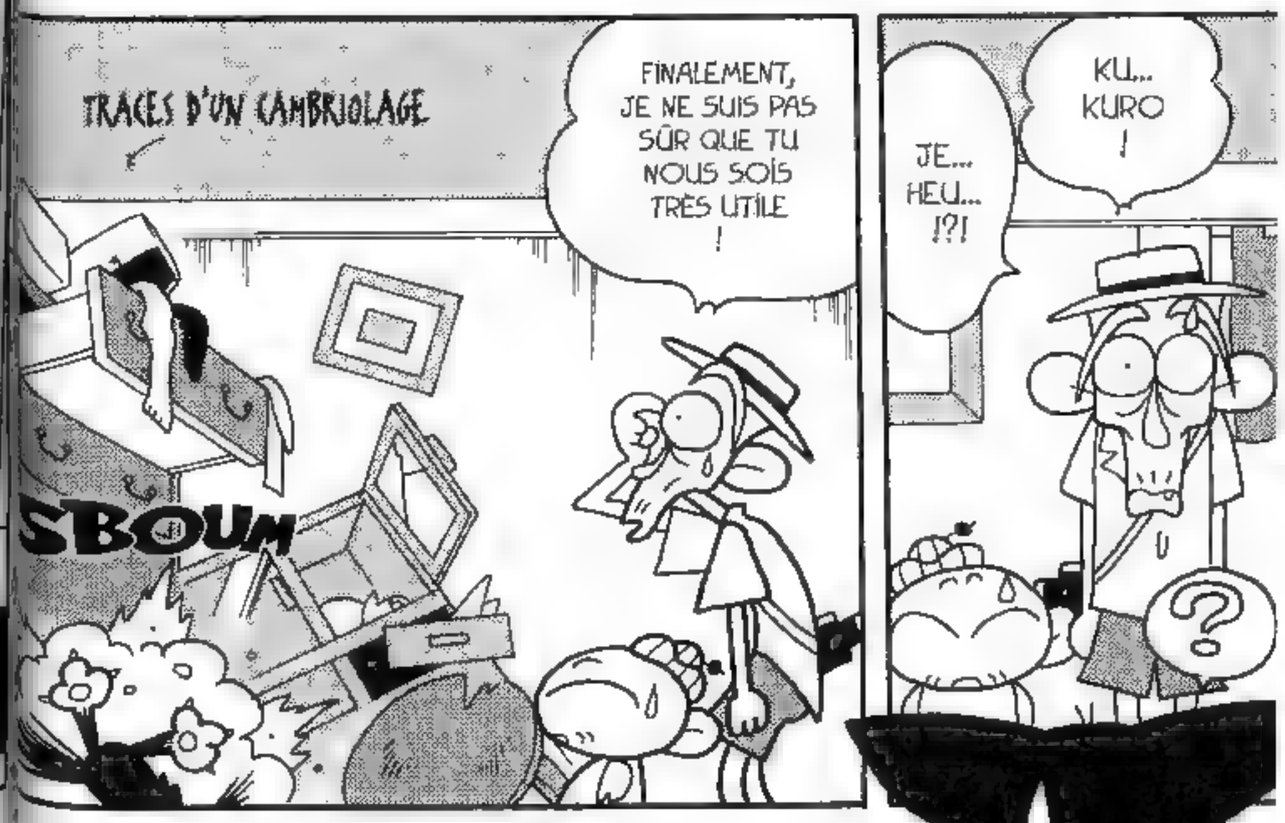

RASSUREZ VOUS JE NE SUIS PAS UN VOYOU.
HHSSS
HHFFF
JE SUIS JUSTE ENVOYÉ PAR LE GRAND MAGASIN DAIOH...
IL A L'AIR TELLEMENT LOUCHE QUE JE N'OSE PAS BOUGER !!
HHSSS
HHFFF
RÉCEMMENT, VOTRE CHAT A GAGNÉ LE DROIT DE PARTICIPER À UN GRAND CONCOURS. VOICI LE CARTON D'INVITATION.
CONCOURS MIAO MIAO
premier prix
PARTICIPEZ !
GO! GO!
LIEU : HALL DU GRAND MAGASIN DAIOH
NOUS COMPTONS SUR VOTRE PRÉSENCE.
AU REVOIR.
ET C'EST AINSI QUE ..
C'EST DE QUEL CÔTÉ ?
VRROOA
TIRÉS À QUATRE ÉPINGLES, NOUS NOUS RENDÎMES À L'INVITATION...
DU PRESTIGIEUX GRAND MAGASIN DAIOH !
DAIOH
SCRIIIIOUU
OH LÀ LÀ...
BLA BLA
COMME C'EST GRAND !
BLA BLA
PAR ICI, S'IL VOUS PLAÎT.
BLA BLA
NOUS VOUS ATTENDIONS...
JE VOUS CONDUIS À LA SALLE DU CONCOURS.
BLA BLA BLA BLA

EH, VIEUX ! TU M'ACHÈTES ÇA ?

POK POK

WHA

OH HISSE, OH HISSE.

OUF !

PERSONNE NE M'A VU.

FROT FROT

BLING BING

ARGH ARGH

BR BR

!?

HOSEKHI KIMAM ZOKASHO, DIT "LE DINGUE". VIGILE DE SUPERMARCHÉ DEPUIS 35 ANS ET BIENTÔT À LA RETRAITE... HEUREUSEMENT !

J'T'AI GRILLÉ ! SALE CASSEUR !!

VOTRE KURO REMPORTERA SÛREMENT LE PRIX !

SANS IMPORTANCE

À PROPOS, VOUS SAVEZ... KUROCHAN N'EST PAS UN CHAT PURE RACE.

BLA BLA

FORMIDABLE. C'EST COMME UNE GIGANTESQUE BOÎTE À BIJOUX.

FAITES ATTENTION À NE PAS VOUS PERDRE.

BLA

HÉ, C'EST NORMAL QU'IL N'Y AIT PAS DE PLANCHER POUR SÉPARER LES ÉTAGES ?

OUI, C'EST UNE IDÉE DE L'ARCHITECTE !

YAHOU ! ÇA C'EST UN GRAND MAGASIN !

CÉRAMIQUES

COMME VOUS POUVEZ LE VOIR, CE MAGASIN EST TRÈS SPACIEUX !

BOF, ÇA FAIT UN PEU VIEILLOT.

REGARDE CHÉRIE, LA BELLE TASSE DE THÉ.

SALE PETIT VOYOU !!
REVIENS ICI QUE J'T'ARRACHE LA TÊTE !!
STAP
TAP
MAIS IL EST TARÉ CE MEC !?
JE VOUS CHERCHAIS...
VEUILLEZ ME SUIVRE !
TIENS, LE CHAT N'EST PLUS LÀ !?!
ON FAIT QUOI ?
OCCUPONS-NOUS DÉJÀ DE CES DEUX-LÀ
C'EST SOMBRE DANS LE COIN ! C'EST LÀ QU'A LIEU LE CONCOURS ?
PEU APRÈS LA FERMETURE DU MAGASIN
JE VAIS T'ÉCORCHER VIF !
TUGUDUM
TUGUDUM
LA VACHE, IL EST CORTACE !
J'TE TIENS !
ZVVOUUUF
ZVUUUF
BARDAFF
BLOM BO DOM
BO

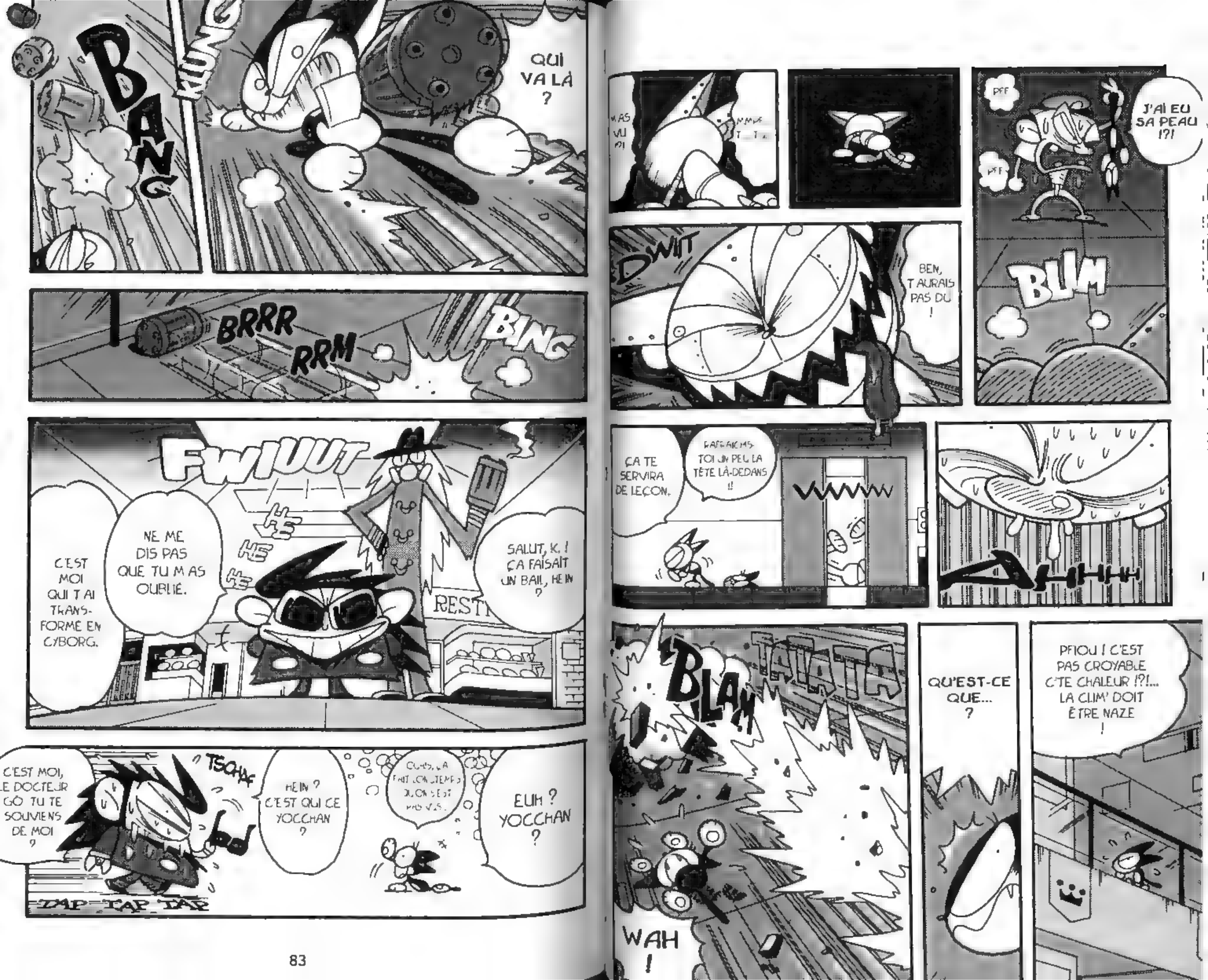
BANG
KLUNG
QUI VA LÀ ?
BRRR
RRM
BING
FWIUUT
SALUT, K. ! ÇA FAISAIT UN BAIL, HEIN ?
NE ME DIS PAS QUE TU M'AS OUBLIÉ.
C'EST MOI QUI T'AI TRANS-FORMÉ EN CYBORG.
HE HE HE
EUH ? YOCCHAN ?
HEIN ? C'EST QUI CE YOCCHAN ?
TSCHAF
C'EST MOI, LE DOCTEUR GÔ TU TE SOUVIENS DE MOI ?
TAP TAP TAP
J'AI EU SA PEAU !?!
PFF
PFF
BUM
BEN, T'AURAIS PAS DÛ !
DWIIT
RAFRAICHIS-TOI UN PEU LA TÊTE LÀ-DEDANS !!
ÇA TE SERVIRA DE LEÇON.
AHHHH
PFIOU ! C'EST PAS CROYABLE C'TE CHALEUR !?!... LA CLIM' DOIT ÊTRE NAZE !
QU'EST-CE QUE... ?
BLAM
TATATA
WAH !

FLOF
JE ME PRÉSENTE ! JE SUIS LE DOCTEUR GÔ ! GRÂCE À MON ARMÉE DE CHATS CYBORGS...
WORLDISOU
LE MONDE TREMBLE DEVANT MON GÉNIE MALÉFIQUE !
JE N'AURAIS JAMAIS CRU QUE TU PUISSES ME TRAHIR, K. !
GRMLB GRMLB
C'EST COMME SE FAIRE MORDRE LA MAIN PAR SON PROPRE CHIEN.
BOUHOU
POU... POURTANT TU ES UN CHAT !
OUHA, UN CHIEN ! QUEL NUL !
HEY !?!
PTOM!
AÏE !

AÏE
AÏE
ENFOIRÉ, ON NE TOUCHE PAS AU DOCTEUR !
MÊME S'IL T'A TRAITÉ DE CHIEN !
BIEN !
BATTONS-NOUS EN DUEL, K. !
JE VAIS T'EXPLIQUER LES RÈGLES. TU COMMENCES PAR LE REZ-DE-CHAUSSÉE.
TU DEVRAS MONTER JUSQU'ICI EN BATTANT L'ADVERSAIRE QUI SE TROUVE À CHAQUE ÉTAGE.
SI TU Y ARRIVES, VOILA CE QUE TU GAGNES !
AH, QUAND EST-CE QUE... !
SI JAMAIS TU N'Y ARRIVES PAS OU SI TU ABANDONNES LA PARTIE...
LES OTAGES ME SERVIRONT DE COBAYES POUR UNE PETITE EXPÉRIENCE.
HAHA HAHAHA
C'EST ÇA, CIAO !
HEIN ?!
TU... TU T'EN VAS ?

BLAM
BADAM
JE VAIS LES TRANSFORMER EN CYBER-VIOQUES INVINCIBLES.
BOF, SI ÇA T'AMUSE !
JE ME FICHE BIEN DE CE QUI PEUT LEUR ARRIVER ! MOI, JE SUIS UN LOUP SOLITAIRE.
UN LOUP ?
MAIS TU... TU ES UN CHAT.
UN CHAT, C.H.A.T ! UN CHAT... PAS UN LOUP !
OUAIS, ENFIN EN ATTENDANT JE N'AI PAS VENDU MON ÂME AUX HOMMES.
ALLEZ, SALUT !
ATTENDS !
AÏE, AÏE.
QUI EST-CE QUI T'A FRAPPÉ ?
TU COMMENCES À ME GONFLER, K. !
QUE... QUOI ?
T'AS COMPRIS LES RÈGLES, HEIN !?
TAP TAP TAP
OUI ? ALORS...
ON COMMENCE LE JEU !
VLAN
C'EST PARTI !
VLOUUF
HOLÀ ?!
HOLÀ !!
ZOUUUUFF
SPLASH
MIKUN !?
NE T'EN FAIS PAS, GÔKUN...
IL VA REVENIR POUR SAUVER LES OTAGES.
MIAOUURGLL
GLUB
TIC TAC TIC
3 MINUTES PLUS TARD...
AR GLL
GLOUPS !
J'AI BIEN CRU QUE J'Y PASSAIS, CETTE FOIS !

DAM DAM
ESPECE DE GROS NAZE !!
JE VAIS T'EX-PLOSER !
1ER ÉTAGE - RAYON DES VÊTEMENTS FÉMININS...
50% OFF
OFF
PFF
PFF
50% OFF
MONTRE-TOI !
ON JOUE PAS À CACHE CACHE !
ZUIF
OÙ EST MON PREMIER ADVERSAIRE ?
J'Y SUIS !
FUX
SCHLAF
PLITCH !
VOUF
GLOU GLOU GLOU
BAM
AAAH
K.KOF
BAM
ARGN
J'ENFILE ÇA !
PFF
PFF
GARPP
SCHLOUF

!
IMBECILE ! TU CROIS QUE TU VAS POUVOIR TE CACHER LONGTEMPS COMME ÇA.
50% OFF
HÉ LÀ ! Y M'ATTAQUE PAR DERRIÈRE !
ON COMMENCE LA PARTIE.
AH, NON ! IL EST LÀ !
NYERK...
50% OFF
MAIS, Y SONT COMBIEN ?
JE SUIS TOUT SEUL
!?
AAAAH !
JE SUIS UN SPIDER CYBORG ! FAIS TA PRIÈRE !
TCHOP
TAP
TAP
SSSSWR
YO !
YHEA !
YHOO !
SWIP
BON, ASSEZ RIGOLÉ ! OÙ EST MON PREMIER ADVERSAIRE ?
HÉ, ATTENDS !
AIDE-MOI, S'TE PLAÎT !
TU PEUX PAS ME LAISSER COMME ÇA !?!
J'ME SENS UN PEU NOUÉ, LÀ...
EH OH !?!
HUARG

JUNGLE

2E ÉTAGE, RAYON JOUETS...

ULTRA J

IL S'EST SÛREMENT FAIT BATTRE AU 1ER ÉTAGE.

OH NON !

3

TOY

GRMLB

GRMLB

IL EN MET DU TEMPS.

QU'EST-CE QU'IL FABRIQUE ?

GRMLB

GRMLB

PUTAIN !

J'L'ATTENDS, DÉGUISÉ EN CRÉTIN DE PANDA POUR RIEN !

EH BEN

ZUT, C'EST LES BOULES ÇA !

AAAAAHH!

GROAAAA

RIEN QUE POUR VOIR TA TÊTE, ÇA VALAIT LE COUP.

BOM BOM

QUELLE SURPRISE, HEIN !?

CLAP CLAP

TU VAS ME LE PAYER !

GRUMF

ESPECE DE NABOT CHAUVE !

SLAP

TAP

GRUMPF

C'EST DÉGUEULASSE ! T'AS PAS LE DROIT DE TE DÉGUISER !

PARCE QUE T'ES PAS DÉGUISÉ, TOI PEUT ÊTRE !?!

REMARQUE, ILS ONT TOUJOURS LES VIEUX EN OTAGES !

BIZARRE ! JE PENSAIS QU'ILS SERAIENT PLUS DURS À BATTRE !

PFF... J'AI UN DE CES COUPS DE POMPE...

TAP TAP

QU'EST-CE QU'IL RACONTE ?

AHAHA ! IMBÉCILE...

KASSTA, TOI MÊME !

BOM BOM

KASS TA TA

SSSSHAAA!

OUAIS, OUAIS, Y A PAS LE FEU.

QU'EST-CE QUE T'ATTENDS ? FLINGUE-LE !!

POF BAF

MARRE D'ATTENDRE AU 3E ÉTAGE ! ALORS J'VOUS RENDS UNE PETITE VISITE !!

MAIS QU'EST-CE QUE TU FAIS LÀ, TOI ?

CATACLOP CATACLOP

AH, IL S'ENFUIT...

KUROCHAN ? MAIS... ?

BIEN VISE !

TATATATATA

AAARGHH...

ADIEU K. !

PORTE-TOI BIEN !

CIAO !

CONTENT DE T'AVOIR RENCONTRÉ, KUROCHAN !

HUNNG

OH, LE PAUVRE.

DANS LA BAGARRE, JE LUI AI REFILÉ LE COSTUME DE GIRAFE.

NGA

CATACLOP CATACLOP

STAP TAP TAP

ARGN !

SI T'ES PAS CONTENT, ESSAIE DE M'ATTRAPER.

VVFFFFFF

AMENE TOI !

ALLEZ !

T'AS AUCUNE CHANCE DE ME BATTRE.

CATACLOP CATACLOP

OUII ! LA GIRAFE L'EMPORTE D'UNE NARINE !

SEULE LA PHOTO POURRA LES DEPARTAGER..

LIGNE D'ARRIVÉE

ZZVVFFFF

WOHHH

STAP

CATA-CLOP

ESPÈCE D'IDIOT !

AHAHAHA

PFF PFF

LA VACHE ! QU'EST-CE QUE TU COURS VITE !

ÇA FAIT DU BIEN DE TRANSPIRER UN PEU...

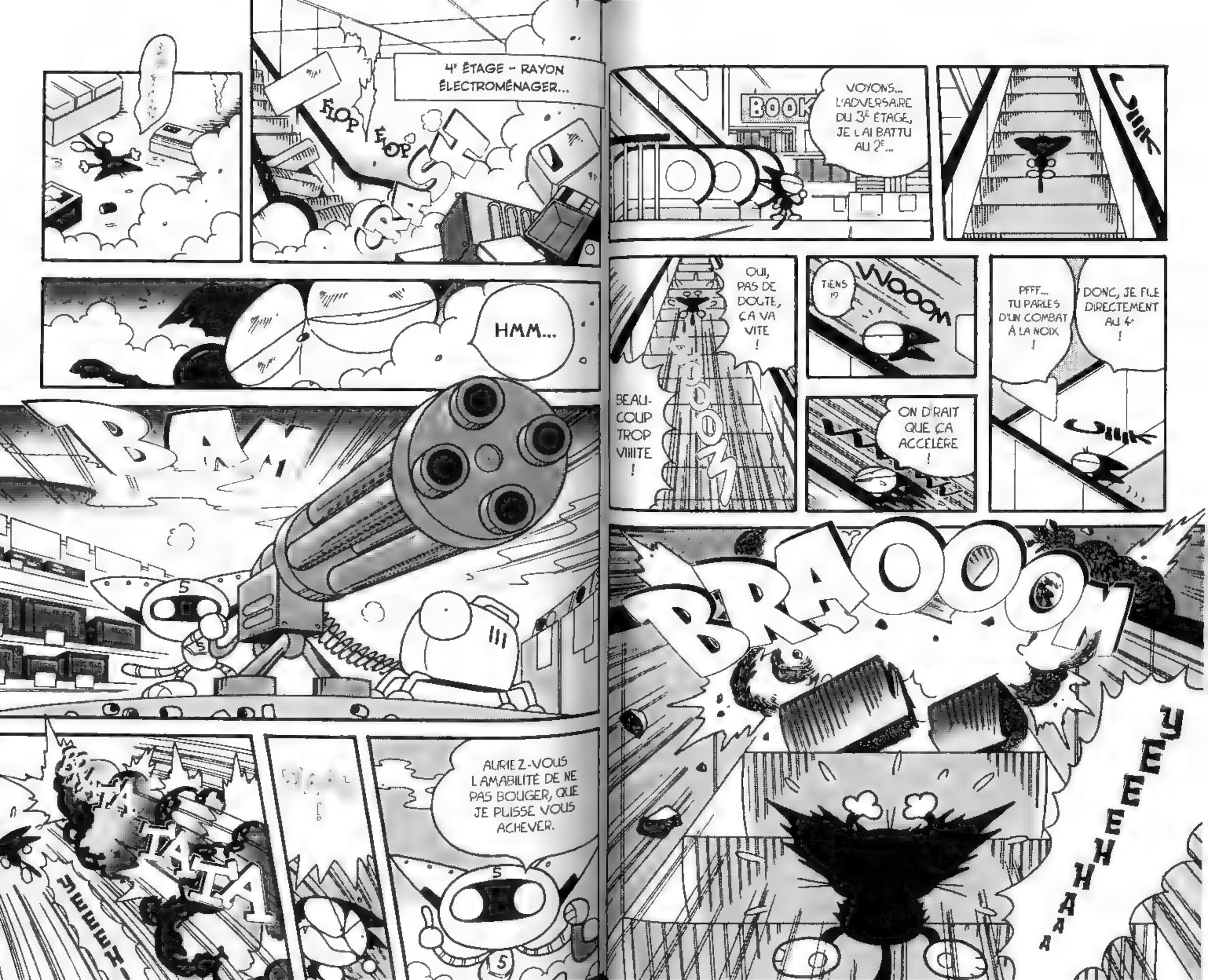
4e ÉTAGE - RAYON ÉLECTROMÉNAGER...
FLOP
FLOP
CRASH
HMM...
BAM
AURIEZ-VOUS L'AMABILITÉ DE NE PAS BOUGER, QUE JE PUISSE VOUS ACHEVER.
BRATATATA
YEEEEH
VOYONS... L'ADVERSAIRE DU 3E ÉTAGE, JE L'AI BATTU AU 2E...
BOOK
OUI, PAS DE DOUTE, ÇA VA VITE !
BEAUCOUP TROP VIIIITE !
TIENS !?
WOOOM
ON DIRAIT QUE ÇA ACCÉLÈRE !
DONC, JE FILE DIRECTEMENT AU 4e !
PFFF... TU PARLES D'UN COMBAT À LA NOIX !
BRAOOOM
YEEEEHHAAA

BLAAM
BLUM
POUR TOUT VOUS DIRE...
SACHEZ QUE D'APRÈS LE SCÉNARIO, VOUS DEVEZ ÊTRE PULVÉRISÉ AU 4E ÉTAGE.
VIENS, RUSSY.
ROBOT TRANSPORTEUR DE MUNITIONS
KLUNG
CLIC
MERDE !
À NOUS DEUX !
OH NON ! C'EST VRAI QUE J'AI PERDU MA MITRAILLEUSE !
VOILÀ UN OUBLI QUI VA T'ÊTRE FATAL ! ADIEU...
TIIING
RHAA !
J'TE RE TROUVE !
HEIN ?
ESPÈCE DE DÉMON !
KABOSS KATOSS
JE T'EXORCISE ! JE T'EXORCISE !
MIARGHH
MIARGHH
VA-T'EN DE MON MAGASIN ET N'Y REMETS JAMAIS LES PATTES !
VLOOOF
SPLASH
SPLORTCH

IL FAUT QUE TU T'ACQUITTES DE TA DETTE ENVERS EUX... MÊME SI CE NE SONT QUE DES HOMMES !

SCHLAK

TU TE SENS REDEVABLE DE LEUR GENTILLESSE, N'EST CE PAS ?

C'EST POUR ÇA QUE JE TE COMPRENDS.

SCHKLING

NOTRE HONNEUR À NOUS... LES MATOUS !

C'EST UNE QUESTION DE FIERTÉ ET D'HONNEUR !

PLUS À DROITE.

VERS L'APPENDICITE.

HEIN, OÙ ÇA ?

CHERCHE BIEN...

FROT

SCHKLING

AH, OUI ! C'EST VRAI.

OUHA, SUPER ! COMME DORAEMON*.

À L'ATTAQUE !

HEY ! C'EST DÉGUEULASSE, T'AS UNE ÉPÉE ET JE SUIS DÉSARMÉ !

IMBÉCILE !

DANS TON CORPS, IL Y EN A UNE ÉGALEMENT !

MAINTENANT, DIRECTION LE DERNIER ÉTAGE !

BON !

PFOU !

J'AI RIEN COMPRIS, MAIS JE SUIS SAUVÉ

5E ÉTAGE - RESTAURANTS, CAFÉS...

MON

COFFEE

LOZZA

MAHARA

MON CHER MÎKLN !

C'EST CE QUE J'AIMERAIS SAVOIR AVANT QUE NOUS NE NOUS BATTIONS !

COMMENT POUVAIS-TU ÊTRE SÛR QUE JE VIENDRAIS SAUVER LES OTAGES ?

AVOIR DES HOMMES POUR MAÎTRES, ÇA NOUS DÉGOÛTE.

IL EN EST DE MÊME POUR MOI.

DE TOUTE ÉVIDENCE, TU N'ES PAS UN DE CES CHATS STUPIDES QUI OBÉISSENT AVEUGLÉMENT AUX HUMAINS.

EN FAIT, NOUS SOMMES SEMBLABLES, TOI ET MOI !

KLING
MAIS, QU'EST CE QUE...?
ESPECE...
ESPECE D'EN-FOIRÉ !
MMNN HH...
SCHLINK
AH...
DZING
BUMP
BLING
BLING
MON ÉPÉE !
PRENDS ÇA !
BRATATATATA
DING
BING
LE COUP DE GRACE !
SLAM
BLAM
MERDE !
STUM
BLAM
PLING
PLING

BZOING
JE PEUX PAS TE LE DIRE !
CRAC
BAM
BOM
AA AR GH !
BAM
CRRRA
BROMBOM
HEY !?!
SORS DE LÀ, VITE !
SCRR
DZII
DZIII
C'EN EST FAIT DE MOI !
MERDE !
SSSHH
GÔKUN M'A SAUVÉ LA VIE, IL Y A LONG-TEMPS.
KSIN
SI TU VEUX SAVOIR...
QUE JE L'AIDE À RÉALISER...
SON RÊVE DE DOMINER LE MONDE !
ZZT
C'EST POUR ÇA...
BAM
PFF
ET TOI, DE QUOI LEUR ES-TU REDEVABLE AU JUSTE ?
PFF
DE QUOI ?
GLP
JE TE SOUHAITE BIEN DU COURAGE.
L'HONNEUR DES MATOUS, C'EST PAS FACILE, HEIN...
PFF
PFF

K.!
AH AH !! COMME PROMIS J'EMMÈNE LES OTAGES !
C'EST PAS VRAI ?!
ZZVOUUUF
AAAAAAHHH!
ON N'A PAS FINI DE SE BATTRE, PUTAIN !
HEY, ATTENDS !
PF OU HAAA !
SPLOTSH
VRRT VRRT
KRR
KRR
TON MAÎTRE A ENCORE BESOIN DE TOI !
!
NNN GN...
HEY, KURO !
BOM
MÎKUN.
...
SLIIING
TAP TAP
TU L'AS EU !
TU LUI AS DONNÉ LE COUP DE GRÂCE, MÎKUN !!

FLOUICH

BUMP

SINON TU VAS ÊTRE TRANSFORMÉ EN PÂTÉE POUR CHAT !

ALLEZ, VIEUX ! MONTE SUR MON DOS !

KLING

TCHING BROMM

AAH !

VRR

VRR

VRR

HEY, REDESCENDS, CRÉTIN !

BEN ?

BOUGE PLUS !

C'EST BIEN, OK !

DA

!

K...

VIENS, ON S'EN VA !

MIKUN, VOILÀ L'HÉLICOPTÈRE QUI VIENT NOUS CHERCHER...

RRZZZ

PCH

PARDONNE-MOI...

GÔKUN...

TCHAK

TCHOK

VOUP

ZZZWWRRRR

EUH, GOKUN...
C'EST PAS L'HÉLICO QUI MONTE ! C'EST NOUS QUI DESCENDONS !
AH OUI, TIENS !
BRATATATA
WOHAAAAA !
TA TATA
CREVE !
BRRRAA
TATATA
CREVE !
CREVE !
CREVE !
BRRRAA
TA

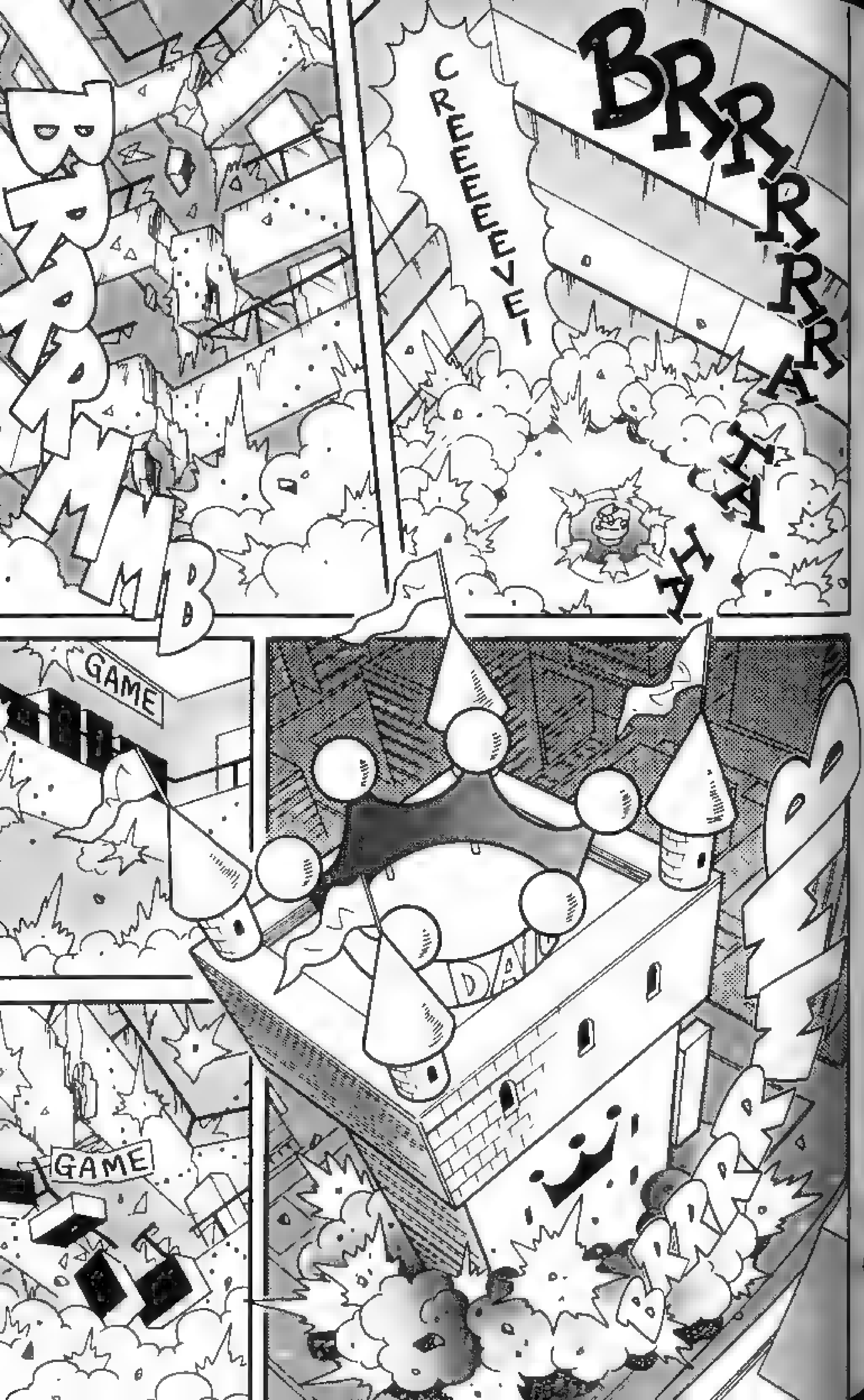
BRRRMMB
CREEEEEEVE !
BRRRRRRATATAHA
GAME
GAME
DAI

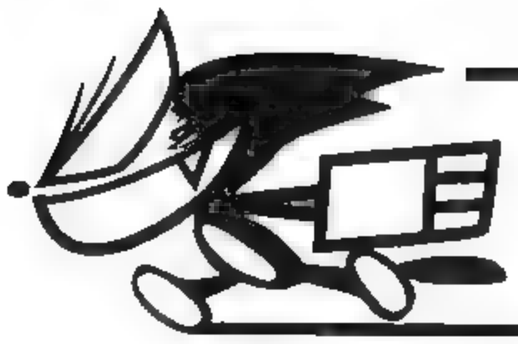

ÉPISODE 4 :
COMBAT DÉCISIF À HOKKAIDO !

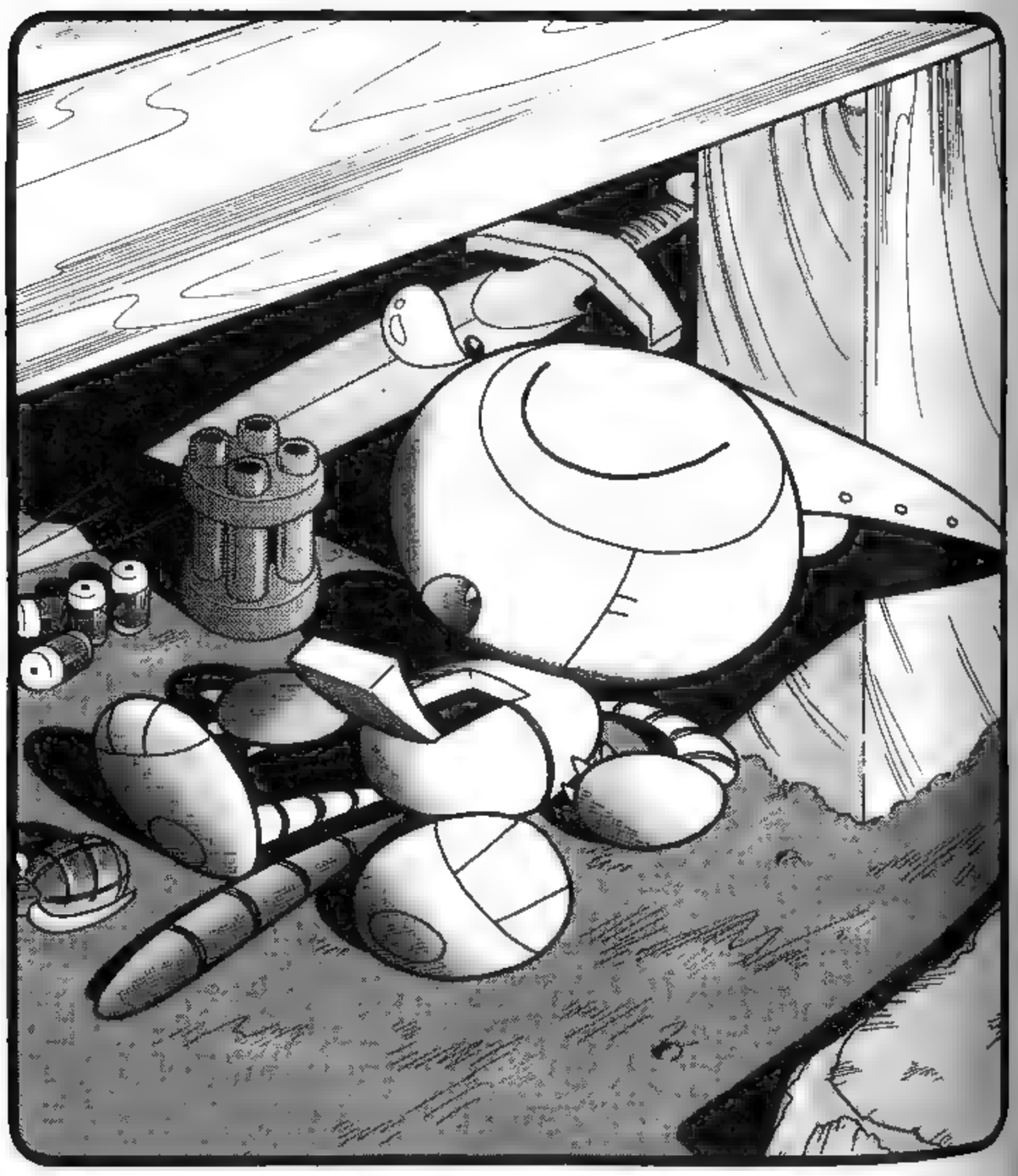

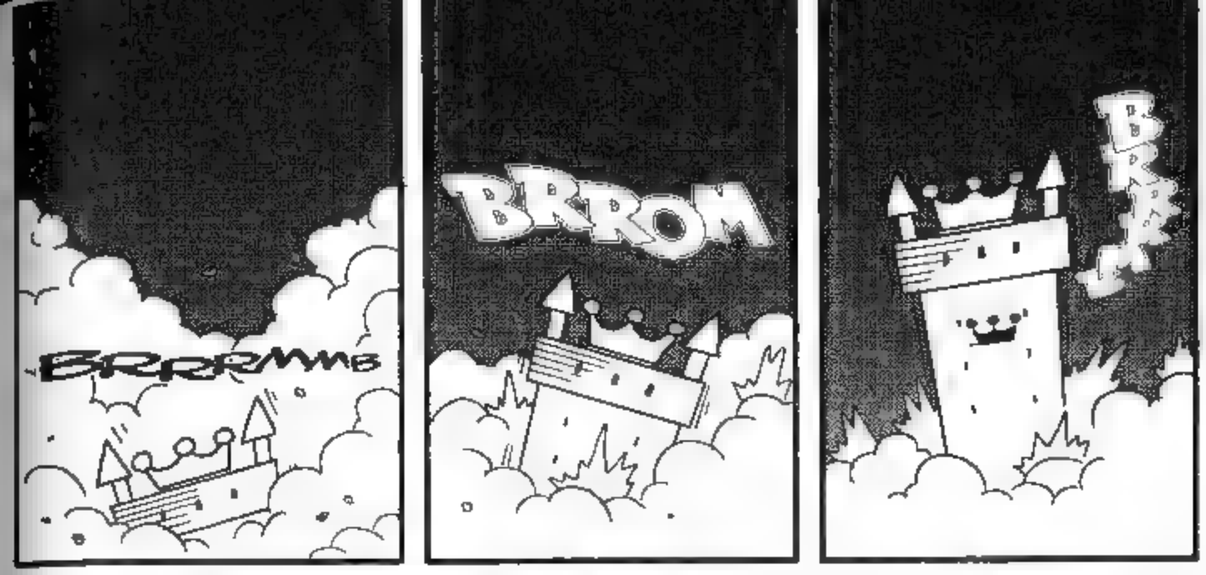

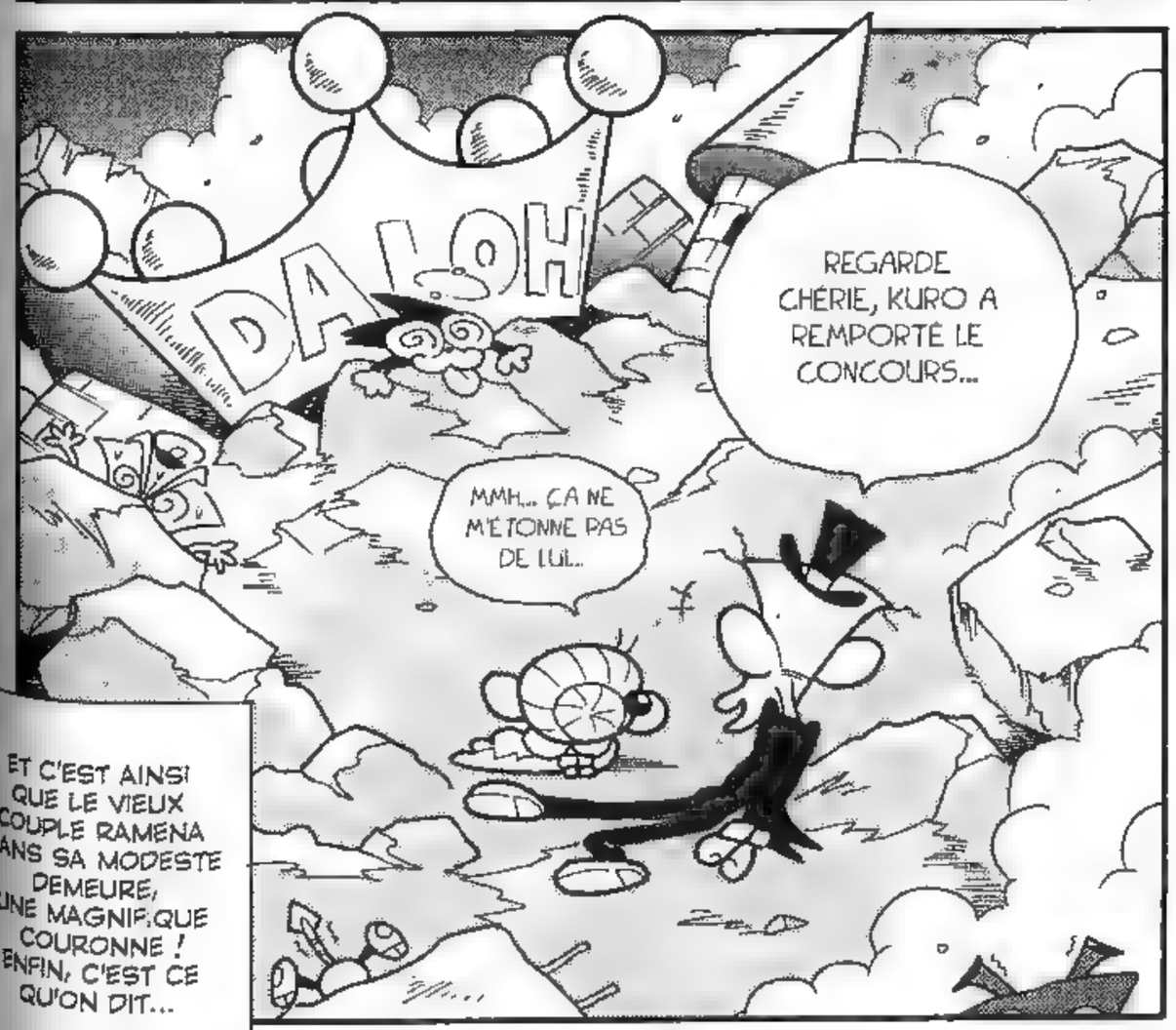

ET C'EST AINSI QUE LE VIEUX COUPLE RAMENA DANS SA MODESTE DEMEURE, UNE MAGNIFIQUE COURONNE ! ENFIN, C'EST CE QU'ON DIT...

VFFFSSH
AU LARGE DE LA MER D'OKHOTSK*
WWFFF
WWFFF
HIHI-HI...
MON PROJET DE CONQUÊTE DU MONDE EST SUR LE POINT DE SE RÉALISER.
HE HE!
LE PREMIER OBJECTIF SERA LE JAPON !
D'ABORD...
HAHAHAHA!
HOKKAIDO QUE J'ADORE !
DANS LE GRAND CIEL QUI S'ÉTEND À L'INFINI !
ET SUR CETTE VASTE TERRE !
ENTOURE DE VACHES, DE CRABES POUR LES GOURMETS, D'ŒUFS DE SAUMON ET DE GENGIS KHAN*...
SUR LA SCULPTURE D'UN OURS EN BOIS, UN MEC CHAUVE QUI CHANTE !
DOSANKO*
DOCTEUR WHITE WOODS.
NANANA... NAMARA... SHIBARERUSSHO
(ÇA CAILLE DUR.)
JOPPINKAT-TANOKAAAI !
(AVEZ-VOUS FERMÉ À CLEF ?)
DÉPLIANT SUR LE DIALECTE DE HOKKAIDO
VERY GOOD !!
(IL S'APPELLE TOM)
WAHA HAHA
WWFFF
WWFFF

AAH !

OUHA !

SCCSH

HEIN ?

BEER

BEER

TAGADAP

TAGADAP

PFF

PFF

OUAARGRR !

AAAAHH

BON SANG !

SSSHWOUUU

BAF

NGAAH

CE N'EST QU'UNE ÉGRATIGNURE.
RENTRE CHEZ TOI ET DEMANDE À TA MÈRE DE LÉCHER TA BLESSURE.
SALUT !
...
TSHAF
!
J'SUIS TROP COOL !
GRRO GRR
BAM
BLAM
REGARDE CHÉRIE, UN CHIEN DE RACE...
IL SEMBLE BLESSÉ.
VIENS LÀ, GENTIL TOUTOU !
TU VEUX DU YUKAN* ?
GRRRR
AAHHH !
FRAN-GIN !
EH HO !!
GASP
MOI, JE M'APPELLE BUCHY.
TANT MIEUX POUR TOI !
OUIN
OUIN
T'ES L'PLUS FORT ! TU PEUX TOUS LES BATTRE.
FLURP
FLURP
DONNE MOI UN COUP DE MAIN, FRANGIN !
NOOON, LÂCHE-MOI !
TAGADAP

POURQUOI IL N'Y A QUE DES BÉBÉS ?

CE TERRAIN VAGUE EST UN VRAI PARADIS POUR LES CHATS ERRANTS.

FFFSSHH

JE VAIS TE PRÉSENTER !

VIENS, C'EST PAR LÀ.

C'EST LÀ QUE JE VIS, FRANGIN.

QU'EST-CE QUE C'EST QUE CET ENDROIT DE NAZES ?

ILS ONT TUÉ MES PARENTS, MES FRÈRES ET LES PARENTS DE CES PETITS AUSSI...

IL Y A QUELQUES JOURS, DES CHIENS NOIRS SONT VENUS...

?

?

?

JE VOUS AI AMENÉ UN FRANGIN.

AMENEZ-VOUS, TOUT LE MONDE.

C'EST LÀ QUE TU M'AS SAUVÉ.

J'AI RÉUSSI À LEUR ÉCHAPPER ET À ME CACHER AVEC CES PETITS.

AUJOURD'HUI, J'AI PRIS MON COURAGE À DEUX MAINS ET JE SUIS PARTI CHERCHER DE LA NOURRITURE EN VILLE.

JE VAIS VOUS CORRIGER, VENEZ ICI !

KSHING

CLUNK

HÉ LÀ, NE TOUCHEZ PAS À LA BOUFFE DU FRANGIN !

MIAO

MIAO

VUUUUUF

FRANGIN

FRANGIN

FRANGIN

MIIII

MIIII

MIIII

MIIII

SBOF

ET ALORS !? TOI AUSS, TU MARCHES SUR DEUX PATTES

ILS MARCHENT SUR DEUX PATTES.

C'EST PAS ÇA !

T'ES POURTANT JA CHAT

MAIS CE SONT DES CHIENS !

ET ILS COMPLOTENT ENCORE UN COUP TORDU, ON DIRAIT.

BEN, ILS CONSTRUISENT UNE FORTERESSE...

MAO

ELLE

COMMENT NE PAS CRAQUER DEVANT UNE SCÈNE AUSS TOUCHANTE

LAISSE TOMBER, J'EN VEUX PAS ! PARTAGEZ ENTRE VOUS !

GLUPS

GRRRRR

ROAR

AAAAHH

MAIS...

VOYONS UN PEU ÇA

HMM

VOILÀ LEUR QUARTIER GÉNÉRAL.

MAIS... FRANGIN !!

ZYOUUF

TOI, RESTE CACHÉ !

KLONG

KLONG

VRRRR

ÇA... ÇA ALORS !?

VRROOO

F... FR... FRANGIN, REGARDE !

J'AI P'T-ÊTRE EU LA MAIN UN PEU LOURDE !

SCHLING

DZZZRRRR

IL PARLE ?!

QUELLE SURPRISE !

TSCHAC

OLÉ ! J'AI EU LA QUEUE !

À LA NICHE !

HHUUUUUUUMMPF

ZVV

ZVV

ZVV

KAÏ KAÏ KAÏ KAÏ

BRAOM

HA HA HA HA

BRAHAHA

SCHLAC !

POURQUOI TU AS FAIT TUER LES CHATS DES ENVIRONS.

HEY ! DIS-MOI UN TRUC...

THUD

OUTCH

LAISSE-MOI TE VOIR DE PLUS PRÈS.

BZRT

TWIP

WOUAH ! I A UNE TÉLÉVISION GRAND ÉCRAN !

TOI AUSSI, TU PARLES NOTRE LANGUE.

(POURTANT TU ES ÉTRANGER.)

COMMENT !?! TU PEUX PARLER ! C'EST TROP DRÔLE.

SACHE QUE JE VIENS D'AMÉRIQUE, ET QUE JE VAIS CONQUÉRIR LE MONDE.

TOC

BIEN, JE VAIS RÉPONDRE À TES QUESTIONS.

GÊNAIENT MES TRAVAUX, ALORS J'AI DÛ M'EN DÉBARRASSER...

SEULEMENT, LES CHATS ERRANTS...

COMME J'AI TROUVÉ UN TERRAIN VAGUE QUI ME CONVIENT, J'AI DÉCIDÉ D'Y CONSTRUIRE UNE BASE.

MON PREMIER OBJECTIF EST HOKKAIDO AU JAPON.

WWFFF

WWFFF

DONC...

TU AS COMPRIS ?

N'EST-CE PAS !?!

DANS CETTE BELLE VILLE D'HOKKAIDO !

ON DIRAIT QUE JE NE SUIS PAS LE SEUL GÉNIE SCIENTIFIQUE À MAÎTRISER LA TECHNOLOGIE CYBORG...

OUHAA ! ELLE EST ÉNORME TA TRONCHE !

AH, JE ME SENS MIEUX !

MMH !? C'EST UN PEU ÉTROIT.

VRRT

VOUF !

FAIS PAS ÇA !

BROUM

NON !

IL EN RESTE ENCORE BEAUCOUP !

JE VAIS TOUS LES MASSACRER D'UN COUP !

BLAF

JE VAIS ME DÉBARRASSER DE TOI

OUTCH

FWIUUUUUUU

BOOM

ARGN

MERDE, MERDE...

ET MERDE !

ARGN

ARGN

ARRÊTE !

IDIOT ! TE MÊLE PAS DE ÇA !

MIAWRR

GR

GR

ENFOIRÉ, LÂCHE MON FRANGIN !

MIAO

MIAO

YAAHAA !

NOUS AUSSI, ON VEUT SE BATTRE !

FFWIOUUF

TAGADAP

AAAAH !

ATTENTION ! ÇA VA CHAUFFER !

MAIS NON ! CASSEZ-VOUS ! ALLEZ VOUS PLANQUER !

CLAC

CLAC CLAC

TCHA AAA !

AAAHaaa

SCRAC

MMH ?

DOCTEUR GÔ..

(LE CRÉATEUR DE KUROCHAN)

QUELLE DECHEANCE ! Y A ENCORE QUELQU'UN QUI SE MOQUE DE MOI* ?

SNIRFL, BUDAIN DE BERDE !

MAINTENANT, C'EST TON TOUR !

BUCHY !

PSHOOOF

SBOUF

K. !

AH ! TOI...

VUUF

ENFOIRÉ, VA EN ENFER !

ENFOIRÉ ! TU AS DU CULOT DE TE REPOINTER DEVANT MOI.

TU NE FAIS PAS LE POIDS !

MINABLE PETIT CYBORG JAPONAIS !

HA HAHA

HAHA HA

BOOOM !

PSCHH
FRRZ
COM-MENT ?
UN AMÉRICAIN QUI VEUT ÊTRE LE MAÎTRE DU MONDE !?
IL EST MÊME EN TRAIN DE CONSTRUIRE UNE BASE SECRÈTE...
HEY !
SCRUNTCH
SCRATCH
C'EST MON DÎNER, ÇA !
TU VAS LE LAISSER FAIRE ?
SCRUNTCH
SCRATCH
NNNNNN !
TON RÊVE, C'EST BIEN AUSSI D'ÊTRE LE MAÎTRE DU MONDE, N'EST-CE PAS ?
SBAM
NNNGGG
CRUNCH
CRUNCH
T'AS PAS COMME L'IMPRESSION DE TE FAIRE DEVANCER ?
ARRÊTE !
HEM
DIS-MOI UN PEU CE QUE TU MIJOTES, K. ?
HEIN ?
N'ESSAIE PAS D'INFLUENCER GÔKUN, S'IL TE PLAÎT.
JE NE FAIS RIEN DE TEL.
JE DÉCRIS SIMPLEMENT LES FAITS.
GÔKUN, IL ESSAIE DE T'EMBOBINER ! TE LAISSE PAS AVOIR !
D'ACCORD ?
POF
POF
SNF
SNF
JE SAIS, MÎKUN, MERCI.
CES CHIENS CYBORG SONT SACRÉMENT FORTS ! J'TE JURE !
GLARGL !
C'EST VRAIMENT L'ÉLITE DES CYBORGS...
ON PEUT PAS S'EMPÊCHER D'ÊTRE ADMIRATIF.
ENFIN, C'EST UN AVIS PERSONNEL.

OU... OUÏ... ENFIN... DISONS...

TIENS, TIENS ? TU SEMBLES BIEN SÛR DE TOI !?

PAF

COMPARÉS À MES CRÉATIONS TECHNOLOGIQUES...

CE NE SONT QUE DES GADGETS...

GÔKUN, NON !!

POW

AUGMENTE MA PUISSANCE ET RÉPARE AUSSI CETTE MARMAILLE, TANT QUE TU Y ES !

PARFAIT, ALORS C'EST DÉCIDÉ !

YOU

GARGL

NGA

BAM BAM

IL Y A DES LIMITES À LA PROVOCATION !

EN-FOIRÉ !

PAM PAM PAM PAM

QU'EST-CE QUE JE FAIS !

C'EST TOI QUI LE DIS.

IL T'A TRAITÉ DE GROS NABOT CHAUVE.

TAIS-TOI !

ÉCOUTE-MOI BIEN, GÔKUN ! CET ENFOIRÉ D'AMÉRICAIN SE MOQUE DE TOI !

JE T'EN PRIE, LAISSE-MOI UN PEU DE TEMPS POUR RÉFLÉCHIR !

WOHHH

RÉVEILLE-TOI, GÔKUN ! TE LAISSE PAS EMBOBINER PAR KUROCHAN !!

PAF PAF PAF PAF

TU PEUX COMPTER SUR MON AIDE, CAMARADE !

TIENS, ON A ENVOYÉ CE PAQUET POUR TOI.

SUSHI QUALITÉ EXTRA

SOUF

ON EST AVEC TOI, FRANGIN...

FFFFSSHH

UNE SEMAINE PLUS TARD.

POF

ILS ONT DÉJÀ FINI LA CONSTRUCTION...

PSCHRRFF

BLAAAM

QUE SE PASSE T-IL ?

GRILLADE GENGIS KHAN ET BIÈRE DU PAYS...

MIAM... QUE C'EST BON !

PSCHRRFF

PFF PFF

METTEZ-Y TOUTES VOS TRIPES !

LE MOMENT DU COMBAT DÉCISIF EST VENU !

BRATATATATA

YAHOOOOOO

BRAOM

BOM

PAW

BAM

PWOW

AAA AHH !?

YAHOOOOOO

BRATATATATA

À L'ATTAQUE !

VROOOMM

YiiiHA...

KLK KLK

PLUS DE MUNITIONS !

GAOUW GAOUW GAOUW GRRRR

GRR

ENVOYEZ LES CHIENS CYBORG !

POP

DZZWUI!

BUMP

À TOI DE JOUER, BUCHY !

WAHHHH

LAISSE-MOI FAIRE, FRANGIN !

ZVOOOOMM

KLONG

KLANG

KLING

DZZWUM!

DU CACA...

UN PEU DE PIPI...

FART

FLOP

??

BRRRLMB

WAHHHH

..

!!

SBLONG

!

GLARGL

BZZT

SCRATSCH

1 MILLION DE VOLTS ! ÇA VOUS BRANCHE ?!

AAAAH
BAOUM
BLAM
VOOOOOM
JE VAIS VOUS PULVÉRISER !!
DESTROY
DESTROY
VOUS...
BLAM
PLAM
GÔ
BAOUM
AAHH
ON SE CASSE !
SSVOUUFF
FRTCH
AAARGH
KABOM
GARGL
FLAP
FLOP
VRAM
SCLATCH
VOOOOM
QUOI ENCORE ?
BEURK, CES SALES MÔMES SONT VRAIMENT DÉGOÛTANTS !
EURGH
CRASH
BRAOM
ON DIRAIT QUE LES CHIENS CYBORGS SONT EN TRAIN DE PERDRE LES PÉDALES.

ÇA SUFFIT !

KONG

BAOM

BAM

AAHA HAHA !

STUNG

BADAM

BAM

TREMBLE, YANKEE ! GÔKUN ARRIVE !

BRRAAAT!

RHAAAA

CRÈVE !

QUI EST LÀ ?

AAH ?!

ÇA DOIT ÊTRE PAR ICI, GÔKUN.

OÙ EST LA TOUR DE CONTRÔLE, MÎKUN ?

GO

UNE DEUX, UNE DEUX.

CLING

CLANG

T'ES MORT !!

CLING

EH MAIS...

BRAOOOM

WA AH

BAAOOOM

BAM

BAM

BAM

LA CONQUÊTE DU MONDE N'EST PLUS UN RÊVE !!

AVEC CETTE MACHINE...

AH, NON !

FSCHH

TIENS, IL S'EST ARRÊTÉ...

UH !

AH !

PAF

PLONK

VOOO OSH

ZLAM

BAM

BOM

FRANGIN !?

C'EST BIZARRE.

...

BLAM BAM

TU PEUX TOUJOURS Y CROIRE...

BLAM

NGA

BAM

PFIOUU

HA HA HAH

VOOO

GOKUN, APRÈS, C'EST À MON TOUR ! D'ACCORD ?

C'EST COMME UN JEU VIDÉO... CARRÉMENT PUISSANT !!

CLIC CLIC

PAM

MÎKUN, REGARDE !

C'EST SUPER !

BLAM

COMMENT ÇA À SE MANŒUVRE ?

BOF, POURQUOI SE FATIGUER ? DEVANT, C'EST LA MER !

BLAM BAM

PENDANT CE TEMPS, CHEZ LES MAÎTRES DE KUROCHAN...

ENFIN, ÇA NOUS DONNE L'OCCASION DE NOUS FAIRE UN NOUVEL AMI !

JE ME DEMANDE OÙ EST PASSÉ KUROCHAN ?!

C'EST UN GOLDEN RETRIEVER.

OUI, C'EST ÇA...

JE SAIS, CHÉRI.

COMME TOUJOURS, LA PAIX RÉGNAIT CHEZ EUX...

ÇA Y RESSEMBLE BIEN...

OUAF

OUAF

KURO ?...

ÉPISODE 5 :

L'AUTOROUTE INFERNALE !

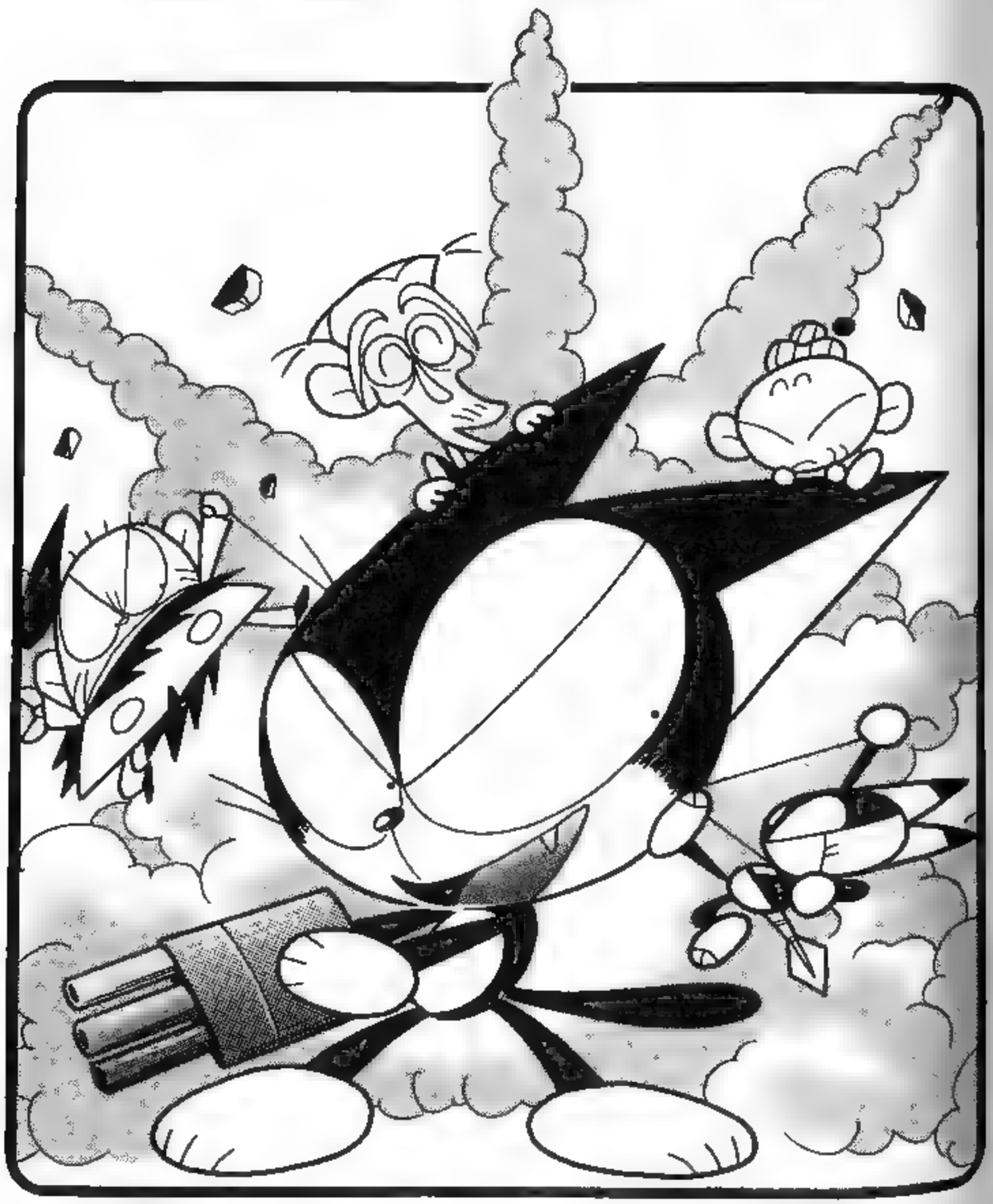

SEULEMENT, UN CHAT ORDINAIRE NE FAIT PAS DES CHOSES PAREILLES

CLING

CLAPOTE

ON AURAIT DÛ EN AVOIR UN PLUS TÔT.

CE CHAT NOUS EST VRAIMENT TRÈS UTILE.

IL Y A AUSSI UN SAVANT FOU, UNE ESPÈCE D'AHURI QUI M'A NON SEULEMENT TRANSFORMÉ EN CYBORG MAIS QUI A AUSSI FAIT DE MOI SA BÊTE NOIRE...

AH OUI, À PART ÇA...

CROA

CROA

JE ME DEMANDE OÙ IL SE TROUVE EN CE MOMENT ET CE QU'IL PEUT BIEN COMPLOTER...

EN FAIT, JE SUIS UN CYBORG...

YO ! JE SUIS UN CHAT. MON NOM EST KURO. !

RÉPARATION TERMINÉE !

BON

CLING CLAK

CE N'EST PAS POUR CETTE RAISON, MAIS JE SUIS DOUÉ POUR LA TECHNIQUE !

ET CES DEUX VIEILLARDS SONT MES MAÎTRES.

KUROCHAN, NOUS SOMMES LÀ !

CETTE BELLE BICYCLETTE ÉTAIT AUX ORDURES. TU PENSES POUVOIR LA RÉPARER AUSSI !?!

...

CRIN

BIEN ENTENDU, ILS NE SE SONT PAS ENCORE APERÇUS QUE J'ÉTAIS UN CYBORG.

SBAM !

LES GENS DOIVENT SE MOQUER DE MOI ET DE MON RÊVE DE CONQUÊTE DU MONDE.

MAIS À MON ÂGE...

C'EST POURQUOI NOUS DEVONS ABSOLUMENT GAGNER CETTE FOIS-CI.

AHAHA

LES RÊVES NE SONT PAS FAITS POUR LES VANTARDS ! IL FAUT, AU CONTRAIRE, LUTTER AVEC SOI-MÊME POUR LES RÉALISER !

!

ATCHIII

C'EST SANS IMPORTANCE CE QUE DISENT LES GENS, GÔKUN !

JE SERAI TOUJOURS À TES CÔTÉS.

N'AIE PAS PEUR !

CROA

CROA

MERCI...

ALORS, LÈVE-TOI.

TU AS RAISON, MÎKUN !!

BOUHOU

TU AS RAISON...

JE TE DEMANDE PARDON !

CETTE PUCE DIABOLIQUE QUE J'AI ENFIN RÉUSSI À METTRE AU POINT !!

M

VOILÀ, JE VAIS INSTALLER...

QU'EST CE QUE TU AS ?

HMM...

AVEC ÇA, ON POURRA METTRE CET ENFOIRÉ DE KURO EN PIÈCES, N'EST-CE PAS GÔKUN... ?

LA CONQUÊTE DU MONDE N'EST-ELLE PAS IMPOSSIBLE ?

POUR UN SCIENTIFIQUE QUI NE PEUT MÊME PAS VAINCRE LE CYBORG QU'IL A LUI-MÊME FABRIQUÉ...

ÉCOUTE, MÎKUN...

JE TE LAISSE LA GARDE DE LA MAISON.
NOUS ALLONS NOUS PROMENER À B.CY CLETTE.
MIA-OU...
NE RAMASSEZ PLUS DE VIEILLERIES ENCOMBRANTES.
KLING
BON, C'EST L'OCCASION...
DE FAIRE UNE PETITE RÉVISION...
CLANG
CLONG
HIN HIN HIN !
CLANG
CLONG
HAHAHAHA
COMME ON SE RETROUVE, K...

MÎKUN.
GÔKUN.
ENSEMBLE...
TSOIN TSOIN
TSOIN TSOIN
AAAAMIIIIGOOO
OOOLE !
QUAND VOUS AUREZ FINI, DEBAR-RASSEZ VOUS DE TOUT CET ATTIRAIL.
LES VOISINS RISQUENT DE PAS APPRÉCIER.
KLING
KLONG
BON, J'ENTRE DANS LE VIF DU SUJET...
BATTONS-NOUS EN DUEL, K. !
FRANCHEMENT, COMMENT PEUX TU ÊTRE AUSSI FIDÈLE, MÎKUN ?
ÇA TE FATIGUE PAS D'ÊTRE TOUT LE TEMPS À LA BOTTE DE CE PETIT CON DE CHAUVE ?

TU TE RÉPÈTES !

BATTONS-NOUS EN DUEL, K. !

C'EST UNE ÉVIDENCE.

HIHIHIN, CE N'EST PAS PAR HASARD QUE NOUS SOMMES VENUS ICI...

COMME TU PROTÈGES TES DEUX VIEILLARDS, JE PROTÈGE GÔKUN AU PÉRIL DE MA VIE.

MESURE UN PEU TES PAROLES, JE DOIS LA VIE À GÔKUN.

TSCHTAPÉ

NE ME LE FAIS PAS RÉPÉTER 36 FOIS...

HIHI, TU PERMETS ? JUSTE UNE SECONDE !

?

WA AAH !

VLAN

MOI, JE NE RISQUE JAMAIS MA PEAU POUR LES HUMAINS...

GASP

POF

VRRRRR

CLAP

WAARGH

VRROOOMM

ET QU'EST-CE QUE TU VIENS DE FAIRE LÀ, HEIN ? ENFOIRÉ !!

TNG TNG

HÉ, KUROCHAN, ÇA VA PAS DE SAUTER COMME ÇA SUR LE GUIDON DE MON VÉLO. C'EST DANGEREUX, TU SAIS ?

NOUS SOMMES LÀ.

VRRRR

STAP-TAP

J'SUIS BIEN OBLIGÉ, MERDE !

VRRR

AHAHA ! ! TU ARRIVES À NOUS SUIVRE, KUROCHAN ?

!

JE SUIS LE ROI DE L'AUTO-ROUTE !

YOUPPIIII !

VROMMM

DILING DILING

DANGER

NNG ?

ÉVOUÉ

FAIS LUI INGURGITER N'IMPORTE QUELS GADGETS TECHNOLOGIQUES ET IL SE TRANSFORME AUSSITÔT EN UNE SUPER-ARME.

AHAHA ! VOILÀ MÎKUN TRANS FORMÉ.

GRRRR

J'Y CROIS PAS ! UN VIEUX SUR UNE MOTO QUI ME DOUBLE !

POUR LE MOMENT, JE ME CONTENTE DE TE COGNER !

BOOM

KSHH

VLAM

SCRAC

TIENS, ÇA POURRAIT ME SERVIR...

J'AR-RIVE...

HEY, ATTENDEZ-MOI, LES VIEUX !

FWOSH

HA !

HMM... ÇA COMMENCE À M'INQUIÉTER...

VROOM

STP !

GLOUP !

STP

TAP

VROOM

FAUT QUE JE ME DÉPÊCHE !

VROOARR

VOOOMM

LET'S GO !

WAHHH !

VRRR

BEN ?

TEUF TEUF

DÈS DEMAIN, JE ME TROUVE UN BOULOT SÉRIEUX.

VRRRR

OÙ Y SONT PASSÉS ?

MERDE !

VRRRMM

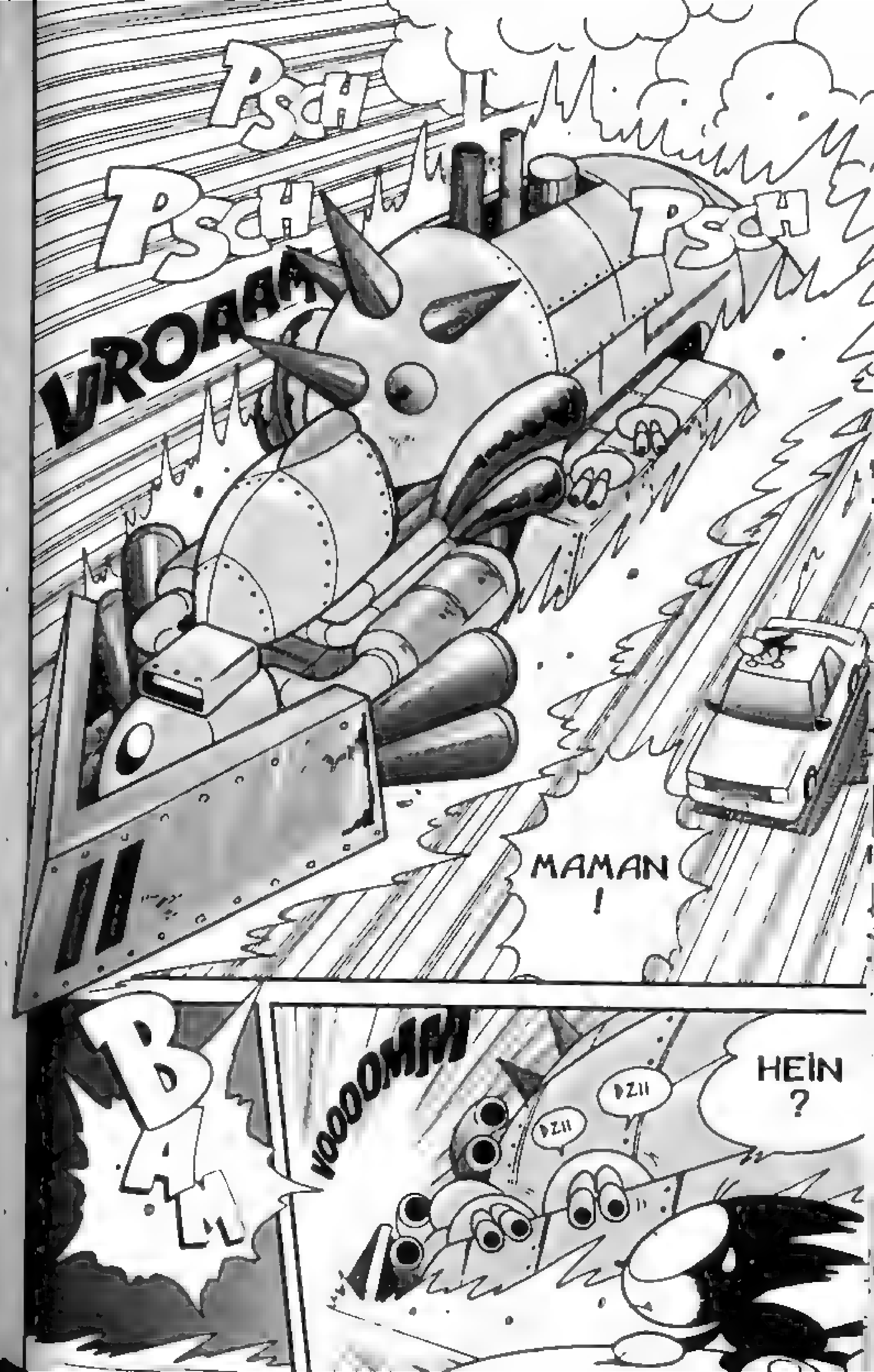
PSCH
PSCH
VROAAAM
PSCH
MAMAN !
BAM
DZII
DZII
HEIN ?

BLAM
YAAAH !
SKRN
SKRN
SKRN
SKRN
SKRN
SKRN
BAM !
WAHH !
ACCÉLÈRE, J'TE DIS ! CONTINUE D'ACCÉLÉRER !
OU... OUI !

VROOOM

BA...

BE...

TAP TAP

MAIS IL N'OUBLIE PAS SON INSTINCT DE CHAT.

VRRRR

WOOH !

J'AI COMPRIS ! SON CORPS EST UNE MACHINE !...

VRRR

SKRII !

BIEN MAÎTRE !

VRRR

JE M'APPELLE SUZUKI, PRENEZ-MOI COMME DISCIPLE !

SERRE À DROITE !

D'ACCORD, JE TE PRENDS COMME DISCIPLE !

REGARDE, MAMAN ! LE CHAT Y PARLE AU MONSIEUR.

TU DIS N'IMPORTE QUOI !

PA... PARDON.

ARGH ! FREINE PAS !

SKRII

OU... OUI

VRRRR

OK, J'TE CONFIE LE VOLANT

BRA

ET MAINTENANT, À MON TOUR.

TA

TA

TA

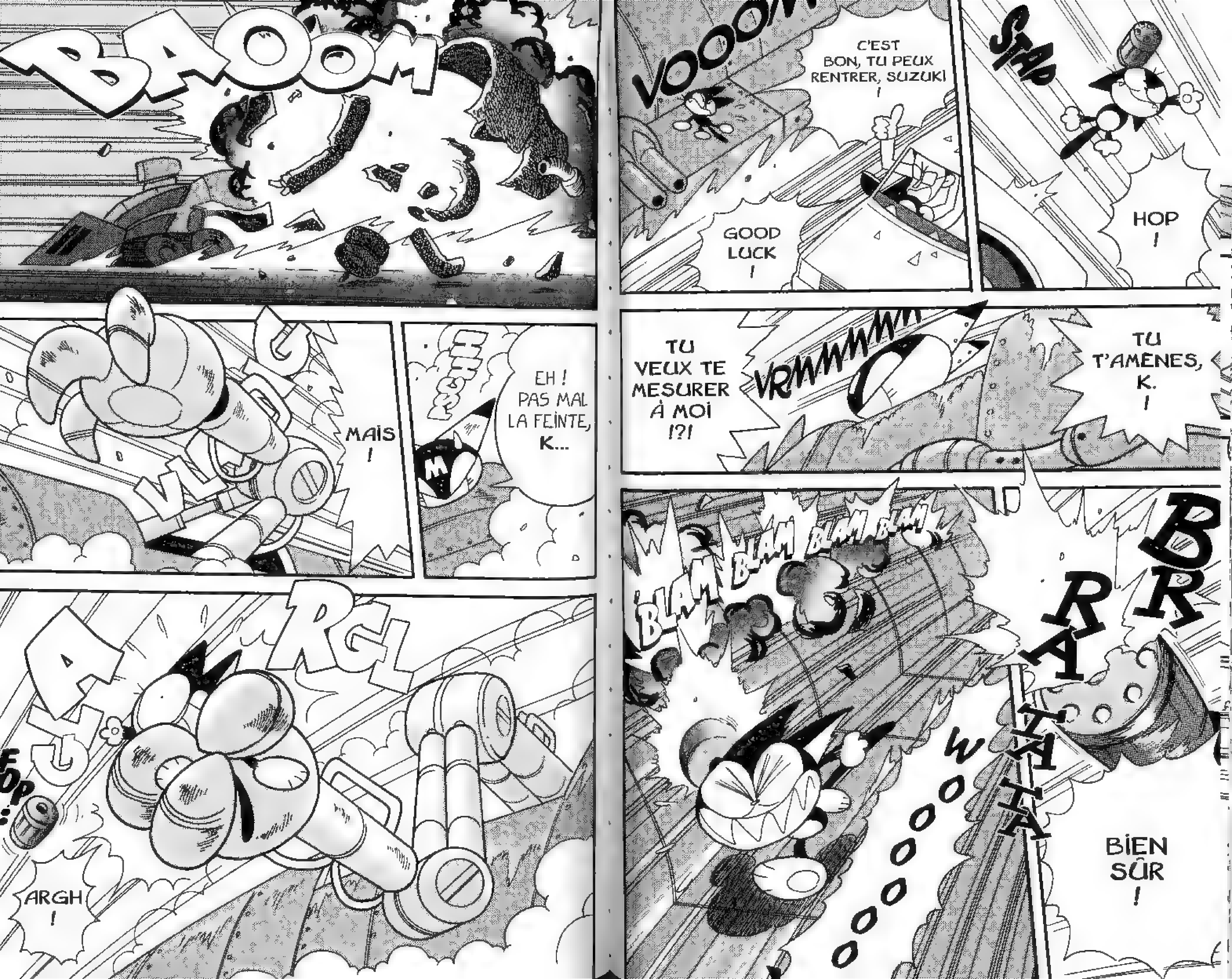
BAOOM
MAIS !
EH ! PAS MAL LA FEINTE, K...
ARGH !
C'EST BON, TU PEUX RENTRER, SUZUKI !
GOOD LUCK !
HOP !
TU VEUX TE MESURER À MOI !?!
TU T'AMÈNES, K. !
BLAM BLAM BLAM BLAM
BIEN SÛR !

MM
GN
NN
CRUNSH
CRUN
CRUN
BRAOOM!
TIENS ? MAIS C'EST KURO ?
QUOI-QUE... ÇA TREMBLE UN PEU.
PSCH
PSCH
PSCH
C'EST UN VOYAGE AGREABLE, MON CHERI.
BLAM
MIAARG...
PSCH
PSCH
HEY, KURO ! C'EST TON MAÎTRE.
C'EST MOI, TA MAÎTRESSE !
BROMMM
TENEZ BON, MAÎTRE !
EUH... BIEN JOUE, SUZUKI...
MAÎTRE ! MOI... MOI...
JE SUIS DE LA GENERATION GUNDAM !
QU'EST-CE QUE TU RACONTES ?
SCHRAAAFFF
LAC
SCH

ET D'UNE BONNE TRANSFORMATION !

J'AI BESOIN DE CE RESERVOIR D'ESSENCE !

WAM

GASP

DÉGAGEZ ! DÉGAGEZ !

VROAARR

J'AI PERDU MA GATLING*, ET JE N'AI PLUS QUE DEUX MISSILES.

HMM, QU'EST-CE QUE JE PEUX FAIRE ?

LE GUNDAM, C'EST UNE ARMURE MOBILE. MOI, JE SUIS UN C/-CHG !

TU CONFONDS, TOUT !

NE CHIPOTONS PAS SUR LES DÉTAILS, MAÎTRE.

C'EST LE PLUS BEAU TOUR DE PASSE-PASSE

JE NE CROYAIS PAS POUVOIR DEVENIR UN JOUR LE DISCIPLE D'UN VRAI GUNDAM.

VOYONS, RÉFLÉCHISSONS À UNE SOLUTION.

PSCH PSCH PSCH

LA JAUGE EST À ZÉRO !

GLUPS !

FUEL

HMM... ÇA C'EST DU K. TOUT CRACHÉ, IL A RÉUSSI À PERCER LE BLINDAGE !

HEIN ?

HÉ, PASSEZ VITE LA COMMANDE, VOUS !

VROOOOOO

BATTONS-NOUS, MÎKUN !

BAOM !

D'ACCORD, K...

MONSIEUR, VOTRE ADDITION !

LE WAGON-RESTAURANT ? ÇA VA PAS LA TÊTE ? REGAGNEZ VOS PLACES, ESPÈCES D'AHURIS !

NOUS AVONS FAIM, DE QUEL CÔTÉ SE TROUVE LE WAGON RESTAURANT ?

DITES...

HEIN !?

ELH... NON... PAS DU TOUT. EXCUSEZ-MOI !

NOUS SOMMES DES REBUTS DE LA SOCIÉTÉ !

ON AURAIT MIEUX FAIT DE NE PAS SORTIR DE LA MAISON ET DE PRENDRE LE THÉ.

MA PAUVRE CHÉRIE, LES GENS NE SONT PAS GENTILS AVEC LES VIEUX.

BOUHOU

BOUHOU

MON CHÉRI, C'EST LA PREMIÈRE FOIS QUE JE MANGE UN HAMBURGER.

MOI AUSSI, C'EST EXCITANT !

TON ÉTABLISSEMENT CHOISIT SES CLIENTS MAINTENANT !?!

NOTRE RESTAURANT NE PEUT... C'EST UN TROP GROS VÉHICULE.

PSHHH

BON... JOUR... MONSIEUR...

VRROOO
BROOOM
ESQUIVE JUSTE AVANT, SINON TU VAS TE FAIRE TUER, SUZUKI !
COMPTEZ SUR MOI, MAÎTRE ! JE SUIS DE LA GÉNÉRATION AIGLE DE LA ROUTE.
VVMMMM
JE VAIS T'ÉCRASER !
VROOOMM
MAINTENANT, SUZUKI !
VROOAR
JE T'AI EU !
SHLLLLG
VHAAAA
SCRUNCH
NOON !?!
STAP
VOOMMMM

SCRWII!

BAM

BAM

HEIN, QUOI !?

BLEURK

MA FEMME A MAL AU CŒUR, ELLE VA VOMIR.

AAAAAH

HEIN ?

MA CHÉ-RIE...

MON CHERI...

NGNN

AÏE AÏE AÏE !

ALLEZ, LA VIEILLE ! DU CRAN ! C'EST PRESQUE FINI !

ATTENDEZ, IMBÉCILES !

VOMIS ICI !

TANT PIS, MA CHÉRIE !

BANG

BAM

BLONG

SUZUKI, PAR ICI !

VROOOMM

SLAP

VROOA

LES TOILETTES ?

MONSIEUR LE CONDUCTEUR, OÙ SONT LES TOILETTES ?

BLAM

BLAM

BLAM

ENFOIRÉ, IL M'A COUPÉ EN DEUX !

VRAOOM
MUCDNALDO
VROOO
!?
VROAA
MAÎTRE, JE VOIS LE RÉSERVOIR D'ESSENCE !
STAP
M... MAÎTRE !? NOUS SOMMES TROP PRÈS, NOUS ALLONS... !
MMM
AH !
VRRM
CE TRUC EST ÉNORME, S'IL S'ENFLAMME C'EST LA MORT ASSURÉE.
PSHUU !
AH HH !!
FFWUUU
VOUS POUVEZ VOMIR ICI TANT QUE VOUS VOULEZ... HEIN !?
C'EST MON CHEF-D'ŒUVRE, LA VIEILLE.
ÇA Y EST, C'EST FAIT.
FFFFW
BLONG !
ÇA VA, MA CHÉRIE ?
BLEURK... J'AI TOUT AVALÉ.

SSSSH

SSSSH

BON, SALUT !

HEIN ?

WAAAAHHH

HIN HIN ! TU AS MANQUÉ DE PRUDENCE, K. !

ET MAINTENANT, ON FAIT LE LAPIN ! HOP HOP ! ! HOP HOP ! HAHAHAHA...

TOING

OING

J'AI LA HAINE !

EN-FOIRÉ !

UNE P'TITE DANSE !?! ALLEZ ! ET UN ET DEUX... ET UN ET DEUX !

VOF

VUF

JE T'AI EU !... JE ME SUIS TRANSFORMÉ DANS TON CORPS !

'BSHUU

TU AS PERDU, MÎKUN...

OUI, MOI AUSSI.

J'AI... J'AI BIEN CRU QU'ON ÉTAIT CUITS, MAÎTRE !

OÙ QUE TU SOIS, QUEL QUE SOIT L'ENJEU, JE T'AFFRONTERAI !

C'EST NOTRE COMBAT.

VRRRRR

FAUT ÊTRE CINGLÉ POUR OSER FAIRE DES TRUCS PAREILS. TU TE FOUS DES OTAGES OU QUOI ?

OH... C'EST UNE LONGUE HISTOIRE.

DEPUIS QUAND T'ES UNE CUVETTE DE WC ?

À PROPOS, DIS-MOI...

JE NE FAIS PAS LE POIDS CONTRE TOI...

PFF...

QUEL-QUES JOURS PLUS TARD...

IL EST PEUT-ÊTRE PARTI PARCE QUE TU RAMASSES TOUT LE TEMPS DES VIEUX TRUCS ÉLECTRONIQUES TOUT CASSÉS...

BIZARRE, KURO N'EST TOUJOURS PAS RENTRÉ...

J'ESPÈRE QUE LE VIEUX VA RAMENER DE NOUVELLES PIÈCES.

MINCE, IL ME MANQUE ENCORE DES PIÈCES !

GÔKUN, JE SUIS LÀ, VIENS VITE !

ENFOIRÉ DE KUROCHAN, TU ME LE PAIERAS !

CYBORG KUROCHAN - FIN DU VOLUME 1

STAP TAP

TAILLONS-NOUS, IL S'AMÈNE PAR ICI !

AAH, MAIS QU'EST-CE QUE TU FAIS, KURO-CHAN ?

FWUIIII

GYAAHH

HIHI, STOP ! ON NE BOUGE PLUS !

ARHH

VLAOOM

FROP

FLAP

PLING

PLONG

Scan by reimmstein
www.scanddl.com